

Veranstaltende Gesellschaften:

Deutsche Gesellschaft für Gerontologie und Geriatrie
Geschäftsstelle
Seumestr. 8
10245 Berlin
www.dggg-online.de



Schweizerische Gesellschaft für Gerontologie
Schwanengasse 14
3011 Bern
www.sgg-ssg.ch



Kongress- und Ausstellungsorganisation:

Aey Congresse GmbH
Seumestr. 8
10245 Berlin
Telefon: +49 (0) 30 2900659-4
Telefax: +49 (0) 30 2900659-5
dggg2010@aey-congresse.de



Der Kongress findet im Rahmen der Jubiläumsveranstaltung Charité 300 statt. Mehr Informationen unter <http://charite300.charite.de>

Impressum

Herausgeber und verantwortlich für den redaktionellen Inhalt:
Prof. Dr. Clemens Tesch-Römer (Kongresspräsident), Klaus-Ingo Giercke (Kongresssekretär)

Gestaltung/Layout: Aey Congresse GmbH (Kongressorganisation)

Herstellung: agitdruck GmbH

PROGRAMM

„HOFFNUNG ALTER“

15. – 17. SEPTEMBER 2010 BERLIN
VIRCHOW-KLINIKUM DER CHARITÉ

2. Gemeinsamer Kongress der Deutschen Gesellschaft für Gerontologie und Geriatrie und der Schweizerischen Gesellschaft für Gerontologie

10. Kongress der Deutschen Gesellschaft für Gerontologie und Geriatrie



„HOFFNUNG ALTER“

15. – 17. SEPTEMBER 2010 BERLIN
VIRCHOW-KLINIKUM DER CHARITÉ

2. Gemeinsamer Kongress der Deutschen
Gesellschaft für Gerontologie und Geriatrie
und der Schweizerischen Gesellschaft für Gerontologie

10. Kongress der Deutschen Gesellschaft für
Gerontologie und Geriatrie

Tagungspräsidenten:

Prof. Dr. Clemens Tesch-Römer (Präsident der DGGG)

Dr. Markus Leser (Präsident past der SGG)

Tagungssekretär:

Klaus Ingo Giercke (Sekretär der DGGG)

Veranstaltungsort:

Charité - Universitätsmedizin Berlin
Campus Virchow-Klinikum
Augustenburger Platz 1
13353 Berlin

Inhaltsverzeichnis

Grußwort	3
Zeitplan/Programmübersicht, Mittwoch, 15.09.2010	4
Zeitplan/Programmübersicht, Donnerstag, 16.09.2010	6
Zeitplan/Programmübersicht, Freitag, 17.09.2010	8
Eröffnungsveranstaltung	10
Wissenschaftliches Programm, Mittwoch, 15.09.2010, nachmittags	11
Wissenschaftliches Programm, Donnerstag, 16.09.2010, vormittags	32
Wissenschaftliches Programm, Donnerstag, 16.09.2010, nachmittags	54
Wissenschaftliches Programm, Freitag, 17.09.2010, vormittags	76
Wissenschaftliches Programm, Freitag, 17.09.2010, nachmittags	97
Rahmenprogramm	116
Sponsoren/Aussteller	119
Raumplan Forum 3 - Erdgeschoss	120
Raumplan Forum 3 - 2. Obergeschoss	121
Übersichtsplan Virchow-Klinikum	122
Allgemeine Hinweise	
Anschriften	124
Teilnahmegebühren	125
Zahlungshinweise	126
Technische Hinweise für Vorträge und Poster	127
Autorenindex	128
Anreiseinformationen	Umschlag

Grußwort



Das Prinzip Hoffnung ist für Alter und Altern von großer Bedeutung. Der damit verbundene Optimismus ist mit dem Gedanken gepaart, die Erkenntnisse gerontologischer und geriatrischer Forschung für ein gutes und aktives Alter zu nutzen. Zugleich bezieht sich das Motto auf das Potential Älterer, die Gesellschaft produktiv zu beeinflussen und die Beziehungen zwischen den Generationen zu bereichern.

In diesem Jahr ist es uns gelungen, viele interessante und engagierte Referentinnen und Referenten zu gewinnen. Wir freuen uns, Ihnen das attraktive Programm für den Kongress „Hoffnung Alter“ in Berlin vorzustellen.

Die Keynote-Vorträge von Lenhard Rudolph (Ulm), Manfred Diehl (Fort Collins, Colorado, USA) und Rolf Heinze (Bochum) behandeln hochaktuelle Themen der Alternswissenschaft. Vier interdisziplinäre Veranstaltungen schaffen Foren für die Vermittlung grundlegender Erkenntnisse der Altersforschung. Die Exzellenz-Symposien der vier Sektionen unserer Gesellschaft stellen den State of the Art jener alternswissenschaftlichen Disziplinen vor, die sich in der DGGG organisieren: Experimentelle Gerontologie (Biologie des Alterns), geriatrische Medizin, sozial- und verhaltenswissenschaftliche Gerontologie sowie soziale Gerontologie und Altenarbeit.

Der Kongress bietet Ihnen die Gelegenheit, sich mit Vertretern und Vertreterinnen verschiedener Disziplinen auszutauschen, die an der Altersforschung beteiligt sind, wie etwa Biologie, Alternsmedizin, Pflegewissenschaft, Demographie, Soziologie, Wirtschaftswissenschaften, Psychologie und Erziehungswissenschaft.

Wir heißen Sie herzlich willkommen in der Charité Berlin! Wir freuen uns auf anregende Gespräche und Diskussionen mit Ihnen. Nutzen Sie die Gelegenheit, sich über den neuesten Stand zur Altersforschung zu informieren und Netzwerke zu knüpfen!

Prof. Dr. Clemens Tesch-Römer
Präsident DGGG

Dr. phil. Marcus Leser
President past SGG

Zeitplan/Programmübersicht, Mittwoch, 15.09.2010

	Hörsaal 1	Hörsaal 2	Hörsaal 3	Hörsaal 6	Foyer Erdgeschoss
11:00	Eröffnungsveranstaltung Preisverleihung				
11:30	Max-Bürger-Preis				
12:00	Keynote- Vortrag I				
12:30					
13:00					
13:30					
14:00	Exzellenz- Symposium I	Preisverleihung Margret und Paul Baltes Preis	S01 - Sektion III- Neue quantitative Ansätze	Satelliten- Symposium Demographischer Wandel und die Innovationskraft der Kommunen	Poster- ausstel- lung Sektion I und II
14:30	Alterungsmechanis- men als Ursache für Alterserkrankungen	Geschichte der Charité			
15:00					Poster P 01 - P 22 P 101
15:30					
16:00	Interdisziplinäre Veranstaltung III - Gesundheit im Alter	S05 - Sektion III - Altern im sozialen Wandel	S06 - Sektion III - Interdisziplinäres Nachwuchssym- posium		
16:30					
17:00					
17:30					
18:00	Mitgliederver- sammlung der Sektion IV	Mitgliederver- sammlung der Sektion III	Mitgliederver- sammlung der Sektion II		
18:30					
19:00					
19:30					
20:00					

■ Eröffnung, Keynote-Vorträge, Interdisziplinäre Veranstaltungen, Preisverleihungen, Mitgliederversammlungen

■ Exzellenzsymposien, eingereichte Symposien, Papersessions

■ Poster

■ Satelliten-Symposien

Kursraum 1	Kursraum 2	Kursraum 3	Kursraum 6	
				11:00
				11:30
				12:00
				12:30
				13:00
				13:30
S02 - Sektion IV - Pflege und Teilhabe	PS01 - Sektion IV - Technologien, Dienst- leistungen und Design für Ältere	S03 - Sektion IV - Bildung und Handlungsfähigkeit	S04 - Sektion IV - Freiheitseinschränken- de Maßnahmen	14:00
				14:30
				15:00
				15:30
S07 - Sektion IV - Vernetzt denken und handeln	PS02 - Sektion IV - Wohnformen der Zukunft	S08 - Sektion II/III - Pharmakotherapie	PS03 - Sektion IV - Versorgung und Dienstleistungen im Quartier	16:00
				16:30
				17:00
				17:30
Mitgliederver- sammlung der Sektion I				18:00
				18:30
				19:00
				19:30
				20:00

Zeitplan/Programmübersicht, Donnerstag, 16.09.2010

	Hörsaal 1	Hörsaal 2	Hörsaal 3	Hörsaal 6
08:00				
08:30	Interdisziplinäre Veranstaltung II - Generationengerechtigkeit	S09 - Sektion III - Die Verlängerung der Erwerbsphase als gesellschaftliche Herausforderung	S10 - Sektion II - Multimorbidität in der Bevölkerung und bei Heimbewohnern	S11 - Sektion II - Die Lebensqualität geriatrischer Patienten in der Zeit nach dem Krankenhaus
09:00				
09:30				
10:00				
10:30	Exzellenz-Symposium III Aktiv im Alter - um jeden Preis?	Sechster Altenbericht: Altersbilder in der Gesellschaft	S15 - Sektion II - Berliner Altersstudie II (BASE-II)	S16 - Sektion III - Salutogenese im Alter
11:00				
11:30				
12:00	Keynote-Vortrag II			
12:30				
13:00				
13:30				
14:00	Interdisziplinäre Veranstaltung I Biomarker des Alterns	S19 - Sektion II - Stürze im Alter - Die Bundesinitiative Sturzprävention stellt sich vor	S20 - Sektion II - Gesundheit im Alter: Ergebnisse aus Kora-Age	S21 - Sektion IV - Mit Behinderung älter werden
14:30				
15:00				
15:30				
16:00	Interdisziplinäre Veranstaltung IV Translational Research - Altersforschung in der Praxis	S25 - Sektion III/IV - Optimierung der Bewältigung chronischer Krankheit im Alter	PS05 - Sektion III/IV - Generationenbeziehungen	PS06 - Sektion I/II/III - Trends und Einflussfaktoren der Demenz und ihrer Versorgung
16:30				
17:00				
17:30				
18:00	Mitgliederversammlung DGGG			
18:30				
19:00				
19:30				
20:00	Gesellschaftsabend in der „Turnhalle“			

- Eröffnung, Keynote-Vorträge, Interdisziplinäre Veranstaltungen, Preisverleihungen, Mitgliederversammlungen
- Exzellenzsymposien, eingereichte Symposien, Papersessions
- Poster

Foyer Erdgeschoss	Kursraum 1	Kursraum 2	Kursraum 3	
				08:00
Posterausstellung Sektion III/1 Poster P 23 - P 49	S12 - Sektion I - Elektrophysiologie kognitiver Veränderungen im Alter	S13 - Sektion III - Etablierung eines Mentoring-Programms in der DGGG	S14 - Sektion II - Technology-based Therapy for Stroke Rehabilitation	08:30
				09:00
	PS04 - Sektion IV - Personalentwicklung und Kooperation in der Pflege	S17 - Sektion III - Hoffnung Alter - Perspektiven auf Arbeit im aktiven Alter	S18 - Sektion II/III - Gedächtnissprechstunden	09:30
				10:00
				10:30
				11:00
				11:30
				12:00
				12:30
				13:00
				13:30
Posterausstellung Sektion III/2 Poster P 50 - P 75 P 108	S22 - Sektion III/IV - Leuchtturmprojekt Demenz	S23 - Sektion III/IV - Bilder des Alterns - Übergänge und Altersbilder als Gegenstand qualitativer Forschung	S24 - Sektion III - Die Bedeutung von Musik im Erwachsenenalter und Alter	14:00
				14:30
	S26 - Sektion IV - Betreuer, Sachverwalter, Beistand	S27 - Sektion III - „Sun City“ in Deutschland?	S28 - Sektion III - Transnationale Altersmigration	15:00
				15:30
				16:00
				16:30
				17:00
				17:30
				18:00
				18:30
				19:00
				19:30
				20:00

Zeitplan/Programmübersicht, Freitag, 17.09.2010

	Hörsaal 1	Hörsaal 2	Hörsaal 3	Hörsaal 6	Foyer Erdgeschoss
08:00					
08:30	Exzellenz-Symposium IV	S29 - Sektion III - Interdisziplinäre Alternsforschung heute	PS07 - Sektion II/III/IV - Altersbilder	PS08 - Sektion I/III/IV - Körperliche Aktivität und Sport	Posterausstellung Sektion III und IV
09:00	Altern im Quartier - Beratung, Planung, Vernetzung				
09:30					
10:00					Poster P 76 - P 100 P 102
10:30	Exzellenz-Symposium II Geriatrische Versorgung in der Zukunft	S32 - Sektion III/IV - Mehrfach erkrankt, dennoch mobil im Alter?!	S33 - Sektion III - Unterstützung für Angehörige von Menschen mit Demenz	S34 - Sektion III/IV - Hoffnung im Alter leibhaftig erfahren	
11:00					
11:30					
12:00	Keynote-Vortrag III				Verleihung der Posterpreise
12:30					
13:00					
13:30	PS12 - Sektion IV - Haltung, Einstellungen, Habitus	PS13 - Sektion II/III/IV - Compression of Morbidity	PS14 - Sektion II - Neue Ansätze in Diagnostik und Therapie	PS15 - Sektion III - Psychische Ressourcen und Verarbeitungsprozesse	
14:00					
14:30					
15:00					
15:30	PS17 - Sektion II/III/IV - Regionale und quartiersbezogene Aspekte des Alterns	PS18 - Sektion III/IV - Lebensqualität im Heim	PS19 - Sektion III/IV - Prävention und Gesundheitsförderung	PS20 - Sektion III/IV - Ältere Belegschaften und Arbeitnehmer	
16:00					
16:30					
17:00					
17:30					
18:00					
18:30					
19:00					
19:30					
20:00					

- Eröffnung, Keynote-Vorträge, Interdisziplinäre Veranstaltungen, Preisverleihungen, Mitgliederversammlungen
- Exzellenzsymposien, eingereichte Symposien, Papersessions
- Poster
- Satelliten-Symposien

Kursraum 1	Kursraum 2	Kursraum 3	Kursraum 6	
				08:00
S30 - Sektion II - Die Pflege in der Geriatrie - Stand 2010	S31 - Sektion III - Zwischen Beruf und Pflege: Konflikt oder Chance?	PS09 - Sektion IV - Ambulante Pflege und familiäre Versorgungssettings	PS10 - Sektion II - Geriatrische Diagnostik und Prävention	08:30
				09:00
				09:30
				10:00
S35 - Sektion IV - Qualitätsentwicklung und -steuerung in der Langzeitpflege	S36 - Sektion IV - Pflegeoasen in der stationären Langzeitpflege	Satelliten-Symposium Gesund Altern. Herz im Fokus	PS11 - Sektion II - Geriatrische Interventionen I	10:30
				11:00
				11:30
				12:00
				12:30
				13:00
S37 - Sektion III - Erreichbarkeit von Älteren in der Prävention und Gesundheitsförderung	S38 - Sektion IV - Demenz und Musik	S39 - Sektion III/IV - Die Individualisierung von Diagnostik und Intervention	PS16 - Sektion II - Geriatrische Interventionen II	13:30
				14:00
				14:30
				15:00
PS21 - Sektion III/IV - Ältere Menschen mit Migrationserfahrung	PS22 - Sektion II/III - Prädiktoren und Facetten von Wohlbefinden	PS23 - Sektion IV - Neue Herausforderungen im Pflegealltag	PS24 - Sektion I - Molekulare Medizin	15:30
				16:00
				16:30
				17:00
				17:30
				18:00
				18:30
				19:00
				19:30
				20:00

Feierliche Eröffnung am Mittwoch, 15. September 2010, 11:00 Uhr**Hörsaal 1/2**

Begrüßung

*Prof. Dr. Clemens Tesch-Römer**Deutsche Gesellschaft für Gerontologie und Geriatrie*

Ansprache zur Eröffnung des Kongresses

*Dr. Kristina Schröder**Bundesministerin für Familie, Senioren, Frauen und Jugend*

Grußworte

*Dr. Markus Leser**Schweizerische Gesellschaft für Gerontologie**Prof. Dr. Werner Vogel**Deutsche Gesellschaft für Geriatrie*

Vergabe des Max-Bürger-Preises der DGGG

Laudatio: Prof. Dr. Andreas Simm, Halle

Vortrag der Preisträger:

*Dr. Alessandro Cellerino**Prof. Dr. Christoph Englert**PD Dr. Matthias Platzer***Keynote-Vortrag I**

Warum altern Stammzellen?

*Prof. Dr. Karl Lenhard Rudolph, Ulm***Mittwoch, 15.09.2010****Hörsaal 1****14:00 - 15:30 Uhr****Exzellenz-Symposium der Sektion I****Alterungsmechanismen als Ursache für Alterserkrankungen***Moderation: A. Simm, Halle (Saale)*

14:00 - 14:15 Alterungsmechanismen als Grundlage für Biomarkerforschung

T. von Zglinicki, New Castle upon Tyne

14:15 - 14:30 Zellalterung und Leberzirrhose

K. L. Rudolph, Ulm

14:30 - 14:45 Ein entscheidender Prozess von Embryogenese bis Krebs und Alzheimer:

Die Spaltung von Proteinen der Zellmembran

P. Herrlich, Jena

14:45 - 15:00 Morbus Parkinson als Folge mitochondrialer Schädigungen

J. Bereiter-Hahn, Frankfurt a. M.

15:00 - 15:15 Mitochondriale DNA-Deletionen und Hauterkrankungen

J. Krutmann, Düsseldorf

Verleihung des Margret und Paul Baltes Preises

Mittwoch, 15.09.2010
14:00 - 14:45 Uhr
Hörsaal 2

Laudatio: Prof. Dr. Frank Oswald

Vortrag des Preisträgers:

PD Dr. Daniel Zimprich, Zürich/CH

Geschichte der Charite

Mittwoch, 15.09.2010
14:45 - 15:30 Uhr
Hörsaal 2

300 Jahre Charité: Vom Hospital für Alte und Gebrechliche zum modernen Großkrankenhaus
J. Bleker, Berlin

Mittwoch, 15.09.2010

Hörsaal 3

14:00 - 15:30 Uhr

Symposium der Sektion III

Neuere Quantitative Ansätze in der Altersforschung

Moderation: O. Huxhold, Berlin

- 14:00 - 14:15 S01-01
Dynamische Beziehungen zwischen Emotionen und körperlicher Gesundheit in der zweiten Lebenshälfte
I. Schöllgen, O. Huxhold, C. Tesch-Römer, Berlin
- 14:15 - 14:30 S01-02
Latent Difference Scores in Panelstudien: Veränderungen im Subjektiven Wohlbefinden nach Verwitwung und die Vorhersage von Mortalität
M. Wiest, O. Huxhold, S. Wurm, C. Tesch-Römer, B. Schüz, Berlin
- 14:30 - 14:45 S01-03
Eine Logit-Analyse terminaler Veränderungen in Wohlbefindensvariablen
O. Schilling, Heidelberg
- 14:45 - 15:00 S01-04
Altersunterschiede in intraindividuellem Variabilität kognitiver Leistungen innerhalb und zwischen Tagen: Mehrebenenanalysen von Längsschnittdaten mit geschachtelten Zeitebenen
F. Schmiedek, M. Riediger (1), G. G. Wagner (1), U. Lindenberger (1), Frankfurt a. M., (1) Berlin
- 15:00 - 15:15 Korrelierte Veränderungen, Dedifferenzierung und Kausalität
A. Mascherek, Zürich/CH
- 15:15 - 15:30 Mehrebenen-Faktoranalyse von interindividuellen Unterschieden in intraindividuellen Veränderungen
D. Zimprich, Zürich/CH

Mittwoch, 15.09.2010

Hörsaal 6

14:00 - 17:00 Uhr

Satelliten-Symposium

Demographischer Wandel und die Innovationskraft der Kommunen

Moderation: *T. Klie, Freiburg*

- 14:00 - 14:15 Begrüßung
Sibylle Laurischk, MdB, Vorsitzende im Familienausschuss
- 14:15 - 14:35 Für(s) Alter(n) planen – die Herausforderungen des demographischen Wandels annehmen
G. M. Backes, L. Amrhein; Vechta
- 14:35 - 14:55 Der demografische Wandel und die Innovationskraft der Kommunen
M. Stein, Schwarzenbach an der Saale
- 14:55 - 15:15 Zivilgesellschaftliches Engagement im Kontext von Bildung und lebensbegleitendem Lernen
R. Tippelt, München
- 15:15 - 15:35 Diskussion
- 15:45 - 16:00 Selbstbestimmung und Lebensqualität im Alter: Aus der Innovationswerkstatt der Stiftung „Pro Alter“
R. Schmidt, Köln
- 16:00 - 16:15 „Gemeinschaftliches Wohnen“ – informelle Pflege und Gesundheitsfürsorge jenseits formaler Institutionen und Familien
A. Göschel, Berlin
- 16:15 - 16:30 Das Programm „Aktiv im Alter“ – Was stimuliert die Partizipationsbereitschaft älterer Bürgerinnen und Bürger?
T. Klie, S. Marzluff; Freiburg
- 16:30 - 17:00 Diskussion
DiskutantInnen
I. Vorholz, P. Zeman; Berlin

Die Veranstaltung findet mit freundlicher Unterstützung des Zukunftsfonds der Generali Deutschland Holding AG statt.

Mittwoch, 15.09.2010

Kursraum 1

14:00 - 15:30 Uhr

Symposium der Sektion IV

Pflege und Teilhabe alter Menschen - Professionalisierung im Wandel

Moderation: *U. M. Fichtmüller, Dresden, A. Buhl, Kiel*

- 14:00 - 14:15 S02-01
Lebenskontexte älterer Menschen als Ausgangspunkt für professionelle Hilfe und Unterstützung
S. Kühnert, Bochum
- 14:15 - 14:30 S02-02
Der Markt institutionalisierter Hilfen als Bezugspunkt für Professionalisierung
U. M. Fichtmüller, Dresden
- 14:30 - 14:45 S02-03
Personal und Qualifizierung
I. Hastedt, Stuttgart, H. P. Engelhard; Frankfurt a. M.
- 14:45 - 15:00 S02-04
Perspektiven und Diskussionslinien
H. Hartmann, Köln

Mittwoch, 15.09.2010**Kursraum 2****14:00 - 15:30 Uhr****Papersession der Sektion IV****Technologien, Dienstleistungen und Design für Ältere**Moderation: *U. Otto, St. Gallen/CH*

- 14:00 - 14:15 PS01-01
Demografischer Wandel (Schwerpunkt 55 plus) Chancen und Herausforderungen für Museen
A. Thiemann, Petershagen
- 14:15 - 14:30 PS01-02
Senior Design: Mit Alt und Jung mach Neu oder die Hoffnung auf Versöhnung
L. Ryser, Zürich/CH
- 14:30 - 14:45 PS01-03
Funktionale Integration handwerklicher Leistungen und Produkte und handwerklicher Kompetenzen in ein System aktiver und positiver Lebensgestaltung im Alter
N. Teves, Mannheim
- 14:45 - 15:00 PS01-04
Eigenschaftsbasierter Modularisierungsansatz für individualisierte Produkte
C. Stöber, S. Wartzack; Erlangen
- 15:00 - 15:15 PS01-05
Zur Relevanz von AAL-Technologien im Kontext einer quartiersnahen Versorgung älterer Menschen - Ergebnisse aus pflegewissenschaftlichen Erhebungen
M. Hülsken-Giesler, H. Remmers; Osnabrück
- 15:15 - 15:30 PS01-06
Technik-Gestaltung und Instruktion zum Nutzen älterer Menschen
M. Sengpiel, Berlin

Mittwoch, 15.09.2010**Kursraum 3****14:00 - 15:30 Uhr****Symposium der Sektion IV****Bildung und Handlungsfähigkeit im Alter**Moderation: *D. Köster, Witten*

- 14:00 - 14:15 S03-01
Bildung und Handlungsfähigkeit im Alter - Grundlagen
E. Bubolz-Lutz, R. Schramek; Witten
- 14:15 - 14:30 S03-02
Informelle Lernorte - Ergebnisse der europäischen Studie SEELERNETZ" (SeniorInnen lernen in Netzwerken)
D. Köster, F. Kolland (1), M.-M. Ranga (2); Witten, (1) Wien/A, (2) Athen/GR
- 14:30 - 14:45 S03-03
Zur Relevanz der Geragogik für Weiterbildungskontexte älterer Arbeitnehmerinnen und Arbeitnehmer
V. Leve, M. Schmitt, B. Zimmer, G. Naegele; Dortmund
- 14:45 - 15:00 S03-04
Entfalten statt liften - Empirische Ergebnisse zur Identitätsentwicklung im Dritten Alter im Kontext freiwilligen Engagements
J. Steinfurt, Oberhausen

Mittwoch, 15.09.2010

Kursraum 6

14:00 - 15:30 Uhr

Symposium der Sektion IV

Freiheitseinschränkende Maßnahmen:

Eine fachliche und menschenrechtliche Herausforderung

Moderation: T. Klie, Freiburg; O. Randzio, München

- 14:00 - 14:15 S04-01
Reducing belts from nursing homes
J. Hamers, MD Maastricht/NL
- 14:15 - 14:30 S04-02
Freiheitsentziehende Maßnahmen in der Pflege.
Bayernstudie 2008/2009: Studiendesign und Ziele
A. Berzlanovich, O. Randzio (1), S. Sauer (1),
A. Herold-Majumdar (1), H. Plischke (2), N. Kohls (2);
Wien/A, (1) München, (2) Bad Tölz
- 14:30 - 14:45 S04-03
Freiheitsentziehende Maßnahmen in der Pflege.
Bayernstudie 2008/2009: Datenerhebung und Vergleich
N. Kohls, O. Randzio (1), S. Sauer (1),
A. Herold-Majumdar (1), H. Plischke, A. Berzlanovich (2);
Bad Tölz, (1) München, (2) Wien/A
- 14:45 - 15:00 S04-04
Stichtagserhebung „Freiheitsentziehende Maßnahmen“
zum „Annual World Elder Abuse Awareness Day“ am
15. Juni 2008 und 2009
A. Herold-Majumdar, O. Randzio, A. Berzlanovich (1),
H. Plischke (2), N. Kohls (2); München, (1) Wien/A,
(2) Bad Tölz
- 15:00 - 15:15 S04-05
Sicherheit und Lebensqualität von älteren Menschen
mit Hilfe- und Pflegebedarf in der häuslichen Versor-
gung: Freiheitseinschränkende Maßnahmen aus Sicht
professioneller Akteure
B. Borgloh, D. Bredthauer, S. Karner, T. Klie (1),
B. Schuhmacher (1); Frankfurt a. M., (1) Freiburg

Mittwoch, 15.09.2010

Hörsaal 1

16:00 - 17:30 Uhr

Interdisziplinäre Veranstaltung

Gesundheit im Alter

Moderation: C. Tesch-Römer, Berlin

- 16:00 - 16:20 Gesundheit im Lebenslauf
B.-M. Kurth, Berlin
- 16:20 - 16:40 Kompression der Morbidität
G. Doblhammer-Reiter, Rostock
- 16:40 - 17:00 Motivation zur Änderung des Gesundheitsverhaltens
im Alter
R. Schwarzer, Berlin
- 17:00 - 17:20 Mentale Gesundheit im Alter
G. Stoppe, Basel

Mittwoch, 15.09.2010**Hörsaal 2****16:00 - 17:30 Uhr****Symposium der Sektion III****Altern im sozialen Wandel: Rückkehr der Altersarmut?***Moderation: A. Motel-Klingebiel, Berlin*

- 16:00 - 16:15 S05-01
Altern im sozialen Wandel: Rückkehr der Altersarmut?
A. Motel-Klingebiel, Berlin, C. Vogel; Vechta
- 16:15 - 16:30 S05-02
Transferleistungen und Einkommensarmut im Alter –
Tendenzen der sozialstrukturell differenzierten und
sozialräumlich segregierten Rückkehr der Altersarmut in
Berlin
S. Sallmon, Berlin
- 16:30 - 16:45 S05-03
Zur Bedeutung des Sozialraums für Gesundheit und
autonome Lebensgestaltung sozial benachteiligter
Älterer: Befunde aus Berliner Stadtteilen
S. Kümpers, K. Falk; Berlin
- 16:45 - 17:00 S05-04
„Da werde ich aufstocken müssen.“ Biographische
Armutspfade und die Transformation der Dreiteilung
des Lebenslaufs
*K. Brauer, G. M. Backes, W. Clemens (1); Vechta,
(1) Berlin*

Mittwoch, 15.09.2010**Hörsaal 3****16:00 - 17:30 Uhr****Symposium der Sektion III****Interdisziplinäres Nachwuchssymposium - „Perspectives of Ageing - Individuelle Ressourcen und institutionelle Rahmenbedingungen“***Moderation: J. Schröder, Heidelberg*

- 16:00 - 16:15 S06-01
Die protektive Funktion von Bildung für ein gesundes
Altern
J. Wienberg, Heidelberg
- 16:15 - 16:30 S06-02
Familienstandsunterschiede der Mortalität im späteren
Lebenslauf
I. Rapp, Heidelberg
- 16:30 - 16:45 S06-03
Kognitive Reserve im Alter
C. Sattler, Heidelberg
- 16:45 - 17:00 S06-04
Gesprochene Sprache und kognitive Einschränkungen
im Alter
B. Wendelstein, Heidelberg
- 17:00 - 17:15 S06-05
Die institutionelle Strukturierung von Lebensläufen am
Beispiel des Übergangs Älterer in den Ruhestand
J. Czepek, Heidelberg

Mittwoch, 15.09.2010**Kursraum 1****16:00 - 17:30 Uhr****Symposium der Sektion IV****Vernetzt denken und handeln - Perspektiven für die Versorgung von Menschen mit Demenz**

Moderation: V. Leve, Dortmund, M. Schmitt, Speyer,
M. Reichert, Dortmund, B. Zimmer, Dortmund,
A. Kruse, Heidelberg

- 16:00 - 16:15 S07-01
Entlastungspotenziale von Angeboten der Demenzversorgung: Die Perspektive der pflegenden Angehörigen
A. Ehlers, M. Reichert; Dortmund
- 16:15 - 16:30 S07-02
Hilfe- und Unterstützungsangebote bei Demenz Analyse der Zugangsbedingungen in einem kommunalen Demenznetz
P. Schönemann-Gieck, U. Granzin (1), B. Haas (1), J. Weber (1); Heidelberg, (1) Wiesbaden
- 16:30 - 16:45 S07-03
Gemeinwesenorientierte Unterstützung bei Demenz Erfahrungen aus einem kreisweiten Vernetzungsprojekt
L. Köhler, M. Kraft, D. Moisl; Frankfurt a. M.
- 16:45 - 17:00 S07-04
Netzwerke in der Demenzversorgung: Innovationspotenziale und Handlungsperspektiven Ergebnisse des Leuchtturmprojektes EVIDENT
K. Köhler, V. Leve, B. Zimmer; Dortmund

Mittwoch, 15.09.2010**Kursraum 2****16:00 - 17:30 Uhr****Papersession der Sektion IV****Wohnformen der Zukunft**

Moderation: C. Kricheldorf, Freiburg

- 16:00 - 16:15 PS02-01
Zukunft Quartier - Lebensräume zum Älterwerden
G. Schiele, Meckenbeuren
- 16:15 - 16:30 PS02-02
Nachbarschaftsfördernde Wohnformen alters- und generationengerecht - Beispiele aus der Schweiz
S. Gatti, Wallisellen/CH
- 16:30 - 16:45 PS02-03
Gemeinschaftliche Wohnformen - eine Antwort auf die Herausforderungen des demographischen Wandels?
K. Schneiders, Bochum
- 16:45 - 17:00 PS02-04
Wohnqualität in Siedlungsstrukturen - Eine transdisziplinär-ganzheitliche Herangehensweise
R. Blaser, U. Kalbermatten, M. D. Métrailler, E. Althaus; Bern/CH
- 17:00 - 17:15 PS02-05
Erwartungen älterer Menschen an ein quartiersbezogenes Wohnprojekt - Eine qualitative Studie
T. Boggatz, Essen
- 17:15 - 17:30 PS02-06
Das SONG-Konzept
Alternativen zum Pflegeheim-Boom: Gemeinsames Älterwerden im Quartier in der Praxis Erfahrungen, Herausforderungen und Erfolgsfaktoren
A. Künzel, Bremen

Mittwoch, 15.09.2010

Kursraum 3

16:00 - 17:30 Uhr

Symposium der Sektion II/III

Pharmakotherapie im Alter und deren Angemessenheit in unterschiedlichen Versorgungssettings

Moderation: K. Kopke, Berlin, W. von Renteln-Kruse, Hamburg, A. Kuhlmeier, Berlin

- 16:00 - 16:15 S08-01
Multimedikation und potenziell ungeeignete Medikation im Alter - vom Konzept zur verbesserten Pharmakotherapie in der Praxis
W. von Renteln-Kruse, Hamburg
- 16:15 - 16:30 S08-02
Angemessene Schmerzmedikation für Pflegeheimbewohner in Deutschland - Realität und Hoffnung
M. Kölzsch, D. Dräger, R. Kreuz; Berlin
- 16:30 - 16:45 S08-03
Medikation, potenziell ungeeignete Medikamente, die PRISCUS-Liste und Stürze älterer Patienten im Krankenhaus
M. Modreker, L. Neumann, V. Hoffmann (1), S. Holt (2), P. Thürmann (2), S. Golgert, U. Dapp, J. Hasford (1); Hamburg, (1) München, (2) Wuppertal
- 16:45 - 17:00 S08-04
Medikamenteneinnahme bei Multimorbidität im Alter: Medikamentenbezogene Überzeugungen und absichtliche oder unabsichtliche Non-Adhärenz
B. Schüz, S. Wurm, L. M. Warner, J. P. Ziegelmann, C. Tesch-Römer, R. Schwarzer; Berlin

Mittwoch, 15.09.2010

Kursraum 6

16:00 - 17:30 Uhr

Papersession der Sektion IV

Versorgung und Dienstleistungen im Quartier

Moderation: U. Otto, St. Gallen/CH

- 16:00 - 16:15 PS03-01
Good Practice Ansatz zur Gesundheitsförderung bei sozial benachteiligten Älteren im Quartier
C. Gold, S. Pospiech; Berlin
- 16:15 - 16:30 PS03-02
Quartiersprojekte und ihr Social Return (SROI)
W. Wasel, Meckenbeuren
- 16:30 - 16:45 PS03-03
Die Perspektive wechseln - Altenpflege als Bindeglied ins Quartier
C. Stelling, Berlin
- 16:45 - 17:00 PS03-04
Wohnen mit Service im Quartier - eine Prozeß-Beschreibung aus 3 Jahren Praxis
H. Michaelis, Frankfurt a. M.
- 17:00 - 17:15 PS03-05
Allein und selbstbestimmt leben - auch mit Demenz? Eine Herausforderung für Kommunen
H. Schneider-Schelte, Berlin
- 17:15 - 17:30 PS03-06
Selbstbestimmungschancen pflegebedürftiger Älterer im sozial benachteiligten Quartier der gap zwischen Pflege und sozialer Teilhabe. Befunde aus drei qualitativen Fallstudien
K. Falk, S. Kümpers; Berlin

Mittwoch, 15.09.2010

Foyer Erdgeschoss

14:00 - 17:30 Uhr

Posterausstellung der Sektion I und II

P001

Kunsttherapie in der Rehabilitation von Demenzkranken

K.-H. Menzen;

Hochschule für Kunsttherapie, St. Peter

P002

Severe Mini Mental State Examination (SMMSE): Validierung der deutschsprachigen Version

R. Drobetz, S. Steiner (1), B. Slotta-Bachmayr (1), C. Hallwirth-Spörk

(1), S. Strotzka (2), I. Kryspin-Exner (3);

Psychopathologie und Klinische Intervention, Psychologisches Institut, Universität Zürich, Zürich/CH; (1) Caritas Socialis, Pflege- und Sozialzentren (Gemeinnützige Privatstiftung), (2) GerontoPsychiatrisches Zentrum (GPZ) und Beratungszentrum für Angehörige älterer Menschen mit psychosozialen Problemen, Psychosoziale Dienste Wien/A; (3) Institut für Klinische, Biologische und Differentielle Psychologie, Arbeitsbereich Klinische und Gesundheitspsychologie, Fakultät für Psychologie, Universität Wien, Wien/A

P003

Fluorescence analysis of advanced glycation end products in human plasma

A. Navarrete Santos, C. Hertzsch, F. Simm, R.-E. Silber, A. Simm;

Universitätsklinik und Poliklinik für Innere Medizin, Herz- und Thoraxchirurgie, Universitätsklinikum, Martin-Luther-Universität Halle-Wittenberg, Halle (Saale)

P004

„Anti-Aging“ Effekte in Fibroblasten durch Überexpression des Autophagieproteins ATG5

B. Muster, V. Strecker (1), S. Mai (2), J. Bereiter-Hahn (2), M. Jendrach;

AK Experimentelle Neurologie, Institut für Zellbiologie und Neurowissenschaften, (1) AK Molekulare Bioenergetik, Embden Zentrum der Biologischen Chemie, (2) AK Kinematische Zellforschung, Institut für Zellbiologie und Neurowissenschaften, Johann Wolfgang von Goethe-Universität, Frankfurt a. M.

Mittwoch, 15.09.2010

Foyer Erdgeschoss

14:00 - 17:30 Uhr

Posterausstellung der Sektion I und II

P005

The evening profile of older poor sleeping women is characterized by later melatonin onset, lower melatonin production, and lower core body temperature, compared with good sleepers.

D. Olbrich, M. Dittmar;

Abt. Humanbiologie, Zoologisches Institut, Christian-Albrechts-Universität Kiel, Kiel

P006

Was Hänschen nicht fürchtet, fürchtet Hans (n)immer mehr? Kriminalitätsfurcht aus entwicklungspsychologischer Perspektive

C. Kappes, S. Hellmers, W. Greve;

Institut für Psychologie, Universität Hildesheim, Hildesheim

P007

Angehörige aktivieren alltagspraktisch und externe Personen aktivieren kognitiv (ANAA+KO)

E. Quack, B. Eichenseer (1), E. Gräbel (1), C. Kneib, M. Schmid,

R. Stemmer;

Fachbereich Gesundheit und Pflege, Katholische Fachhochschule Mainz, Mainz; (1) Medizinische Psychologie und Medizinische Soziologie, Psychiatrische und Psychotherapeutische Klinik, Universitätsklinikum Erlangen, Erlangen

P008

Korrelation und prognostischer Wert - laborchemischer und CT-angiographischer Marker bei älteren Patienten mit akuter Lungenembolie

R. Jenewein, F. Mickley (1), J. Thiele (2), A. Hartmann;

Klinik für Kardiologie, Angiologie und Internistische Intensivtherapie, (1) Klinik für Akutgeriatrie, (2) Klinik für Diagnostische und interventionelle Radiologie, Städtisches Klinikum St. Georg, Leipzig

P009

Das geriatrische Kompetenzzentrum als Versorgungsmittelpunkt der Prävention im Alter oder was wir aus der „real“-Werbung lernen können

M. Lerch, M. Decker-Maruska (1);

Akutgeriatrie und Frührehabilitation, Ev. Krankenhaus Bethanien Iserlohn gGmbH Iserlohn; (1) Abt. Geriatrie, Krankenhaus St. Barbara Attendorn GmbH, Attendorn

Mittwoch, 15.09.2010

Foyer Erdgeschoss

14:00 - 17:30 Uhr

Posterausstellung der Sektion I und II

P010

Personalisierte Medizin verbessert schon heute die Therapie multimorbider und multimedizierter Patienten - Fallstudie eines geriatrischen Patienten

J. Kruse, F. Gerlach, M. Guenter, L. S. Griffith; awenydd diagnostics GmbH, Köln

P011

Geriatrische Frührehabilitation im Akutkrankenhaus, Erfahrungswerte zur Therapietreue

H. Burkhardt, M. Burger; Schwerpunkt Geriatrie, IV. Medizinische Klinik, Universitätsklinikum Mannheim gGmbH, Mannheim

P012

Kurz- und mittelfristige Behandlungsergebnisse nach frührehabilitativer geriatrischer Behandlung im Akutkrankenhaus

M. Burger, H. Burkhardt; Schwerpunkt Geriatrie, IV. Medizinische Klinik, Universitätsklinikum Mannheim gGmbH, Mannheim

P013

Akuter Verwirrtheitszustand bei älteren Patienten in der Notaufnahme, Ergebnisse einer mittelfristigen Verlaufsbeobachtung

H. Burkhardt, J. Grüttner (1), S. Keller; Schwerpunkt Geriatrie, IV. Medizinische Klinik, (1) I. Med. Klinik, Universitätsklinikum Mannheim gGmbH, Mannheim

P014

Vergleich der Geriatrischen Depressions-Skala GDS-15 mit ihrer Kurzversion GDS-4 beim Screening auf Depression in einem stationären, geriatrischen Patientenkollektiv

K. Amadori, R. Püllen; Medizinisch-Geriatriische Klinik, Diakonissen-Krankenhaus, Frankfurt a. M.

Mittwoch, 15.09.2010

Foyer Erdgeschoss

14:00 - 17:30 Uhr

Posterausstellung der Sektion I und II

P015

Sektorenübergreifende Kooperation zwischen unfallchirurgischer Akutklinik und geriatrischer Rehaklinik Welche Faktoren beeinflussen die Krankenhausverweildauer und das Rehabilitationsergebnis?

M. Panzica, K. Ballüer (1), M. Gogol (2), L. Hoy (3), C. Krettek; Klinik für Unfallchirurgie, (1) Institut für Standardisiertes und Angewandtes Krankenhausmanagement, Medizinische Hochschule Hannover, Hannover; (2) Klinik für Geriatrie, Krankenhaus Lindenbrunn, Coppenbrügge; (3) Biometrie, Medizinische Hochschule Hannover, Hannover

P016

Bilaterale heterotope Ossifikation nach bilateraler Hüftendoprothetik bei einer geriatrischen Patienten

K. Lekkos, A. Dettmer-Flügge, D. Schmidt, M. Gogol; Klinik für Geriatrie, Krankenhaus Lindenbrunn, Coppenbrügge

P017

Pneumonie im Alter Ergebnisse des Modul Ambulant erworbene Pneumonie in Niedersachsen für eine geriatrische Klinik 2006-2008

M. Gogol, D. Schmidt, A. Dettmer-Flügge; Klinik für Geriatrie, Krankenhaus Lindenbrunn, Coppenbrügge

P018

Zur Problematik der Langzeitimmobilisation in der Geriatrie - eine Fallvorstellung

I. Tabert, K. Lekkos, A. Dettmer-Flügge, D. Schmidt, M. Gogol; Klinik für Geriatrie, Krankenhaus Lindenbrunn, Coppenbrügge

P019

Effektivität einer Leitlinien-gestützten Intervention zur Reduktion von freiheitseinschränkenden Maßnahmen in Alten- und Pflegeheimen - cluster-randomisierte kontrollierte Studie

A. Haut, A. Gerlach (1), I. Mühlhauser (1), S. Köpke (1), G. Meyer; Institut für Pflegewissenschaft, Fakultät für Medizin, Universität Witten/Herdecke, Witten; (1) MIN-Fakultät, Gesundheitswissenschaften, Universität Hamburg, Hamburg

P020

Gesundheitsökonomische Evaluation im pharmazeutischen Monitoring

A. S. Esslinger, M. Emmert; Betriebswirtschaftliches Institut, Wirtschafts- und Sozialwissenschaftliche Fakultät, Friedrich-Alexander-Universität Erlangen-Nürnberg, Nürnberg

Mittwoch, 15.09.2010

Foyer Erdgeschoss

14:00 - 17:30 Uhr

Posterausstellung der Sektion I und II

P021

Besonderheiten der Harninkontinenz bei geriatrischen Patientinnen - Ergebnisse meiner Dissertation

S. C. Jansen, H. Talasz (1);

Passau; (1) LKH Hochzirl - Anna Dengel Haus, Zirl/A

P022

Suizidalität im Alter - Ein Curriculum zur Fortbildung von Haupt- und Ehrenamtlichen in der Betreuung und Pflege alter Menschen

U. Sperling, B. Schneider (1), H. Wedler (2), N. Erlemeier (3),

R. D. Hirsch (4), R. Lindner (5), S. Schaller (6), M. Teising (7),

C. Wächtler (8);

Schwerpunkt Geriatrie, IV. Medizinische Klinik, Universitätsklinikum

Mannheim gGmbH, Mannheim; (1) Klinik für Psychiatrie und Psychotherapie,

Zentrum der Psychiatrie, Klinikum der Johann Wolfgang Goethe

Universität, Frankfurt a. M.; (2) Stuttgart; (3) Odenthal-Voiswinkel;

(4) Gerontopsychiatrie und -psychotherapie, Rheinische Kliniken Bonn,

Bonn; (5) Zentrum für Geriatrie und Gerontologie, Medizinisch-Geriatri-

sche Klinik, Albertinen-Haus, Hamburg; (6) Otto-Selz-Institut, Universi-

tät Mannheim, Mannheim; (7) Schwerpunkt Gerontopsychiatrie, Psycho-

analyse, FB 4 Soziale Arbeit und Gesundheit, Fachhochschule Frankfurt,

Frankfurt a. M.; (8) Psychiatrie und Psychotherapie - Gerontopsychiatrie,

Betriebsteil Ochsenzoll, Asklepios Klinik Nord, Hamburg

P101

Zusammenhang zwischen Stress- und Trauma-Ereignissen in der Kindheit und kognitivem Abbau im Alter - und der Einfluss sozial-interpersoneller Ressourcen

S. Krammer;

Psychopathologie und Klinische Intervention, Physiologisches Institut,

Universität Zürich, Zürich/CH

Mittwoch, 15.09.2010

Hörsaal 1

18:00 - 20:00

Mitgliederversammlung Sektion IV

Moderation: C. Kricheldorf, Freiburg

Hörsaal 2

18:00 - 20:00

Mitgliederversammlung Sektion III

Moderation: F. Oswald, Frankfurt a. M.

Hörsaal 3

18:00 - 20:00

Mitgliederversammlung Sektion II

Moderation: R. Neubart, Berlin

Kursraum 1

18:00 - 20:00

Mitgliederversammlung Sektion I

Moderation: A. Simm, Halle (Saale)

Donnerstag, 16.09.2010

Hörsaal 1

08:30 - 10:00 Uhr

Interdisziplinäre Veranstaltung

Generationengerechtigkeit

Moderation: T. Klie, Freiburg, C. Kricheldorf, Freiburg

- 08:30 - 09:00 Familien als Garanten der Generationengerechtigkeit: zwischen Forderung und Überforderung
P.-C. Perrig-Chiello, Bern/CH
- 09:00 - 09:30 Gefährliche Paradigma
Gesundheitsökonomie ohne Ethik und kritische Theorie kann tödlich sein
K.-H. Wehkamp, Hamburg
- 09:30 - 10:00 Generationengerechtigkeit in guter Verfassung?
S. Simitis, Frankfurt a. M.

Donnerstag, 16.09.2010

Hörsaal 2

08:30 - 10:00 Uhr

Symposium der Sektion III

Die Verlängerung der Erwerbsphase als gesellschaftliche Herausforderung

Moderation: C. Behrend, Berlin

- 08:30 - 08:45 S09-01
Ruhestandsübergänge und Erwerbsbeteiligung Älterer im Wandel
J. Simonson, Berlin
- 08:45 - 09:00 S09-02
Ist alter(n)sgerechtes Arbeiten in kleinen und mittleren Unternehmen überhaupt möglich? - Erfahrungen aus dem Praxisprojekt GeniAL der Deutschen Rentenversicherung
C. Stecker, Berlin
- 09:00 - 09:15 S09-03
„Eigentlich ist es wohl unrealistisch, sich mit 57 noch mal beruflich generell zu verändern. Aber da hätte ich so Ideen“. Übergangskonstruktionen und Übergangsrealität
G. M. Backes, K. Brauer (1), W. Clemens (1); Vechta, (1) Berlin
- 09:15 - 09:30 S09-04
Überlegungen zum künftigen Übergang aus der aktiven Beschäftigungsphase
H. Klitz, Cottbus
- 09:30 - 09:45 S09-05
Betriebsgesundheit älter werdender Beschäftigter in der Pflege
K. Trommer, Cottbus

Donnerstag, 16.09.2010

Hörsaal 3

08:30 - 10:00 Uhr

Symposium der Sektion II

Multimorbidität in der Bevölkerung und bei Heimbewohnern. Konsequenzen für den Funktionsstatus und die weitere Entwicklung

Moderation: V. Garms-Homolová, Berlin

08:30 - 08:45 S10-01
Die Prävalenz kardiovaskulärer Multimorbidität im Alter - Ergebnisse aus drei bevölkerungsbezogenen Studien in Deutschland
C. Diederichs, H. Neuhauser (1), K. Berger; Münster, (1) Berlin

08:45 - 09:00 S10-02
Funktionale Korrelate und Konsequenzen von Multimorbidität - Ergebnisse der Berliner Studie zur Operationalisierung von Multimorbidität und Autonomie im höheren Alter (OMAHA)
C. Scheidt-Nave, M. Busch, J. Fuchs, H. Knopf, J. Wiskott, A. Ernert, M. Holzhausen, P. Martus; B. Peters, Berlin

09:00 - 09:15 S10-03
Erfassung der Multimorbidität von Pflegeheimbewohnern durch Ärzte, Pflegekräfte und den medizinischen Dienst
J. Kuck, V. Garms-Homolová, U. Flick; Berlin

09:15 - 09:30 S10-04
Die Inzidenz von kardiovaskulärer Multimorbidität in = 65-jährigen Hausarztpatienten in Deutschland und ihr Einfluss auf die Entstehung von Neuerkrankungen - Ergebnisse aus der GetABI-Studie
C. Diederichs, U. Thiem (1), T. Berger; Münster, (1) Bochum

09:30 - 09:45 S10-05
Schmerz als Kumulationspunkt von Multimorbidität - Eine Untersuchung des Schmerzgeschehens bei mehrfach erkrankten Menschen im Pflegeheim
K. Kopke, D. Dräger, R. Kreutz; Berlin

Donnerstag, 16.09.2010

Hörsaal 3

08:30 - 10:00 Uhr

Symposium der Sektion II

Multimorbidität in der Bevölkerung und bei Heimbewohnern. Konsequenzen für den Funktionsstatus und die weitere Entwicklung

Moderation: V. Garms-Homolová, Berlin

09:45 - 10:00 S10-06
Schlafstörungen und charakteristische Morbiditätsmuster in einer Pflegeheimpopulation
V. Garms-Homolová, N. Lahmann, K. Theiss, G. Roehnsch, U. Flick; Berlin

DZA | Deutsches Zentrum
für Altersfragen

**Besuchen Sie die größte
gerontologische Fachbibliothek
im deutschsprachigen Raum!**



Ausrichtung

Die Fachbibliothek des DZA ist die umfangreichste Sammlung wissenschaftlicher und anwendungsorientierter Literatur zum Thema „Alter und Altern“ im deutschsprachigen Raum. Die Bibliothek ist thematisch auf die Lebenslagen alter und alternder Menschen ausgerichtet. Der Bestand der Fachbibliothek ist inhaltlich und formal erschlossen, wird in dem Online-Katalog GeroLit nachgewiesen und kann vor Ort benutzt werden (Präsenzbibliothek).

Sammelschwerpunkte

- ▶ Gerontologie
- ▶ Soziologie, insbesondere Alter(n)ssoziologie
- ▶ Entwicklungspsychologie des höheren Lebensalters
- ▶ Alten-, Senioren- und Sozialpolitik
- ▶ Gesundheitliche Versorgung Älterer
- ▶ Altenpflege, Pflegewissenschaften mit Bezug auf ältere Menschen

Deutsches Zentrum für Altersfragen

Manfred-von-Richthofen-Straße 2, 12101 Berlin
Tel. 030-260 740-0, www.dza.de, www.gbv.de

Donnerstag, 16.09.2010

Hörsaal 6

08:30 - 10:00 Uhr

Symposium der Sektion II

Die Lebensqualität geriatrischer Patienten in der Zeit nach dem Krankenhaus - Entlassungsvorbereitung und Patientenüberleitung

Moderation: R. Neubart, Berlin

- 08:30 - 08:45 S11-01
Geriatric als patientenzentriertes Zukunftskonzept
R. Neubart, Berlin
- 08:45 - 09:00 S11-02
Transfer von Selbständigkeitskonzepten aus der Klinik in den ambulanten Bereich
R.-R. Pilgrim, Berlin
- 09:00 - 09:15 S11-03
Wohnraumanpassung im nachhaltigen Gesundheitsmanagement
S. Tyll, Krefeld
- 09:15 - 09:30 S11-04
Visionen, Lebenswelten und Lebensqualität älterer kranker Menschen
B. Vosseler, Weingarten

Donnerstag, 16.09.2010

Kursraum 1

08:30 - 10:00 Uhr

Symposium der Sektion I

Elektrophysiologie kognitiver Veränderungen im Alter

Moderation: M. Falkenstein, Dortmund

- 08:30 - 08:45 S12-01
Der Umgang mit Antwortkonflikten über die Lebensspanne im Spiegel ereigniskorrelierter Potentiale
D. Hämmerer, S.-C. Li, V. Müller, U. Lindenberger; Berlin
- 08:45 - 09:00 S12-02
Doppeltätigkeit und Alter: eine elektrophysiologische Studie.
N. Wild-Wall, M. Hahn; Dortmund
- 09:00 - 09:15 S12-03
Eine Altersstudie elektrophysiologischer Korrelate exekutiver Funktionen
B. Kopp, J. Howe, K. Wessel; Braunschweig
- 09:15 - 09:30 S12-04
Trainingsinduzierte Reduktion der Interferenzanfälligkeit in einer Stroop-Aufgabe bei Älteren: Eine elektrophysiologische Studie
P. Gajewski, C. Wipking; Dortmund
- 09:30 - 09:45 S12-05
Performance feedback reduces working memory load: age differences in brain processes and cardiovascular activity
S. Schapkin, G. Freude, M. Falkenstein (1); Berlin, (1) Dortmund

Donnerstag, 16.09.2010

Kursraum 2

08:30 - 10:00 Uhr

Symposium der Sektion III

Etablierung eines Mentoring-Programms in der DGGG: Voraussetzungen, Beziehungskonstellationen und Umsetzung

Moderation: *M. Schmitt, Speyer*

- 08:30 - 09:00 S13-01
Strukturelle Voraussetzungen des Mentoring:
Mentoring-Konzept, Ressourcen und Öffentlichkeitsarbeit
A. Franke, Dortmund; M. Schmitt, Speyer
- 09:00 - 09:30 S13-02
Individuelle Voraussetzungen für Mentoring:
Praktische Schritte und Alternativen
E. Ahlsdorf, Heidelberg
- 09:30 - 10:00 S13-03
Umsetzung des Mentoring - Erfahrungen aus der Praxis
M. Wulf, Bremen

NEUROGERIATRIE

Interdisziplinäre Zeitschrift für die Nervenheilkunde des Alters

NEUROGERIATRIE vermittelt 4x jährlich aktuelle Forschungsergebnisse zu altersassoziierten neurologischen und psychiatrischen Krankheitsbildern sowie geriatrisches Fachwissen über die spezifischen Belange des älteren Organismus.

Herausgeber:
PD Dr. F. Durwen, Düsseldorf
PD Dr. P. Calabrese, Basel

- Übersichtsarbeiten
- Originalarbeiten
- Kasuistik
- News & Views
- Journal Screen
- Tagungen und Kongresse
- Pharmazie & Technik
- Versorgung



Jetzt auch als Online-Ausgabe!



HIPPOCAMPUS VERLAG

Donnerstag, 16.09.2010**Kursraum 3****08:30 - 10:00 Uhr****Symposium der Sektion II****Technology-based Therapy for Stroke Rehabilitation***Moderation: M. Gövercin, Berlin, M. Haesner, Berlin*

- 08:30 - 08:45 S14-01
A novel Top-Down approach to improve robotic assisted training in stroke
J. Moreno, J. L. Pons; Madrid/E
- 08:45 - 09:00 S14-02
Combining neuroprosthetic and neurobotic devices to promote motor control re-learning
J. L. Pons, J. Moreno; Madrid/E
- 09:00 - 09:15 S14-03
Soft Robotics in Neuro Rehabilitation
R. Naderer, P. Ferrara, B. Graimann (1); Linz/A, (1) Duderstadt
- 09:15 - 09:30 S14-04
Virtual Rehabilitation for the recovery of upper limb dysfunction after stroke
M. Gövercin, M. Haesner; Berlin
- 09:30 - 09:45 S14-05
Healing the brain by becoming a cyborg
P. Verschure, Barcelona/E

Donnerstag, 16.09.2010**Foyer Erdgeschoss****08:00 - 12:00 Uhr****Posterausstellung der Sektion III/1****P023**

Die Darstellung älterer Menschen in der Fernsehwerbung in Japan: Eine inhaltsanalytische Untersuchung im Zehnjahresvergleich 1997-2007
F. Kohlbacher, M. Prieler (1), S. Hagiwara (2), A. Arima (3), 7-1 Kioicho, Jochi Kioizaka Bldg. 2F, Deutsches Institut für Japanstudien (DIJ) Tokyo, Tokyo/J; (1) Hallym University, South Korea, Chuncheon/ROK; (2) Institute for Media and Communications Research, Keio University, (3) Tokyo Woman's Christian University, Japan, Tokyo/J

P025

Antidepressive Wirkung neuropsychologisch-verhaltenstherapeutischer Einzelpsychotherapie bei leichtgradiger Alzheimerkrankheit
S. Baron, S. Wolf, K. Werheid ; Lehrstuhl Klinische Gerontopsychologie, Institut für Psychologie, Humboldt-Universität Berlin, Berlin

P026

Der biographische Bedeutungswandel freier Zeit
J. Block; Graduate School for Human Behaviour in Social and Economic Change, Friedrich-Schiller-Universität Jena, Jena

P027

Computerkompetenz im Alter erwerben - Warum und vor allem wie?
O. Kada, E. Brunner, H. Penz; Studienbereich Gesundheit und Pflege, FH Kärnten, Feldkirchen/A

P028

Gut versorgt im Pflegeheim? Eine multimethodale Analyse der Krankenhaustransporte aus Alten- und Pflegeheimen
O. Kada, H. Janig (1), R. Likar (2), G. Pinter (3), N. Francisci (1), I. Leutgeb (1), B. Pfeiffer (1), B. Jenull-Schiefer (1); Studienbereich Gesundheit und Pflege, FH Kärnten, Feldkirchen/A; (1) Institut für Psychologie, Fakultät für Kulturwissenschaften, Alpen Adria Universität Klagenfurt/A; (2) Abteilung für Anästhesiologie und allgemeine Intensivmedizin, (3) Abteilung für Akutgeriatrie und Remobilisation, LKH Klagenfurt, Klagenfurt/A

P029

Abstract zum Projekt „Teilhabe älterer Menschen in Kassel“
B.-O. Schmidt; Universität Kassel, Kassel

Donnerstag, 16.09.2010

Foyer Erdgeschoss

08:00 - 12:00 Uhr

Posterausstellung der Sektion III/1

P030

GEMIT - Gelingendes Miteinander im integrierten Wohnen: Das Sebastian Fackelmann Haus in Hersbruck

A. Beyer, F. R. Lang;

Institut für Psychogerontologie, Psychologie und Sportwissenschaft, Friedrich-Alexander-Universität Erlangen-Nürnberg, Erlangen

P031

Partnerschaft im Alter- Wie Paare den Ruhestandeintritt meistern

C. Schwarzer, B. Busch;

Päd. Beratung und Weiterbildung, Erziehungswiss. Institut, Heinrich-Heine-Universität, Düsseldorf

P032

Die protektive Funktion von Bildung für ein gesundes Altern

J. Wienberg;

Institut für Bildungswissenschaft, Ruprecht-Karls-Universität Heidelberg, Heidelberg

P033

Welche Rolle spielen psychische Ressourcen für die subjektive Gesundheit nach Krankheitsereignissen? Eine Längsschnittstudie an multimorbid erkrankten älteren Menschen

S. Weinz, S. Wurm, C. Tesch-Römer;

Deutsches Zentrum für Altersfragen, Berlin

P034

Determinanten und Trends der informellen und formellen Pflege in Europa

J. Steinberg, D. Kreft, U. Ziegler (1), G. Doblhammer-Reiter;

Rostocker Zentrum zur Erforschung des Demografischen Wandels, (1) DZNE-Standort Rostock, Deutsches Zentrum für Neurodegenerative Erkrankungen (DZNE), Rostock

P035

Vergabe haushaltsinterner Versorgungsleistungen im Alter: notwendiges Übel oder Chance?

Ein haushaltswissenschaftlicher Betrachtungsansatz

I. Deeken;

Professur für Management personaler Versorgungsbetriebe, Institut für Wirtschaftslehre des Haushalts und Verbrauchsforschung, Justus-Liebig-Universität Gießen, Gießen

Donnerstag, 16.09.2010

Foyer Erdgeschoss

08:00 - 12:00 Uhr

Posterausstellung der Sektion III/1

P036

Autonomie trotz Schmerz? Untersuchung von Selbstbestimmung und Handlungsfähigkeit von Menschen mit unterschiedlichen kognitiven Fähigkeiten in Pflegeheimen

I. Wulff, K. Kopke, S. Kalinowski, M. Kölzsch (1), S. Ellert, R. Kreutz (1), D. Dräger;

Institut für Medizinische Soziologie, (1) Institut für Klinische Pharmakologie und Toxikologie, Campus Charité Mitte, Charité - Universitätsmedizin Berlin, Berlin

P037

Last exit? - Eine Studie zur Erhebung von Einstellungen gegenüber der aktiven und passiven Sterbehilfe

B. Jenull, E. Müller, B. Gula;

Abteilung für Angewandte Psychologie und Methodenforschung, Institut für Psychologie, Alpen Adria Universität Klagenfurt, Klagenfurt/A

P038

Demenz in der Ehe: Paarkommunikation, Depressivität und Anpassungsfähigkeit

M. Braun, U. Scholz, R. Hornung, M. Martin (1);

Sozial- und Gesundheitspsychologie, (1) Gerontopsychologie, Psychologisches Institut, Universität Zürich, Zürich/CH

P039

LOTSE - Vorstellung des Konzepts zur Durchführung und Evaluation eines psychosozialen Beratungsangebots für ältere Sehgeschädigte

I. Himmelsbach, S. Driebold, F. Oswald, F.-J. Esch (1), J. Nagel (2), K. Metzler (1);

AB Interdisziplinäre Alternswissenschaft, Fachbereich Erziehungswissenschaften, Johann-Wolfgang-v. Goethe-Universität, (1) Frankfurter Stiftung für Blinde und Sehbehinderte, Frankfurt a. M.; (2) Deutsche Blindenstudienanstalt e.V. Marburg, Marburg

P040

Der Zusammenhang von tagtäglichen Schwankungen in sozialer Unterstützung und Gesundheitsbeschwerden. Ein Altersvergleich.

J. Wolff, A. Brose, F. Schmiedek (1), U. Lindenberger;

Forschungsbereich Entwicklungspsychologie, Max-Planck-Institut für Bildungsforschung, Berlin; (1) Deutsches Institut für Internationale Pädagogische Forschung, Frankfurt a. M.; (2) Forschungsbereich Entwicklungspsychologie, Max-Planck-Institut für Bildungsforschung, Berlin

Donnerstag, 16.09.2010

Foyer Erdgeschoss

08:00 - 12:00 Uhr

Posterausstellung der Sektion III/1

P041

Tapetenwechsel auch im Alter? Milieuspezifische Wohnmobilität älterer Frauen und Männer

A. Teti, S. Blüher;

Institut für Medizinische Soziologie, Campus Charité Mitte, Charité - Universitätsmedizin Berlin, Berlin

P042

Lebenssituation älterer Menschen mit geistiger Behinderung in unterstützten Wohnformen - Ergebnisse einer Literaturanalyse und Expertenbefragung

S. Schäper, S. Schüller;

Sozialwesen, Katholische Hochschule NRW, Münster

P043

Medikamenten-Adhärenz und medikamentenbezogene Überzeugungen bei multimorbid erkrankten älteren Menschen

C. Marx, B. Schüz, L. M. Warner (1), C. Tesch-Römer, S. Wurm;

Deutsches Zentrum für Altersfragen, (1) Arbeitsbereich Gesundheitspsychologie, Freie Universität Berlin, Berlin

P044

Prädiktoren von gesundheitsbezogener Lebensqualität im Alter

S. Freitag, K. Strauß, C. Hannig (1), S. Schmidt;

Lehrstuhl Gesundheit & Prävention, Institut für Psychologie, Ernst-Moritz-Arndt-Universität Greifswald, Greifswald; (1) Institut für Medizinische Psychologie, Universitätsklinikum Hamburg-Eppendorf, Hamburg

P045

Mortalitätsrisiko von älteren Menschen in Trauer wegen Partnerverlustes, unter der Berücksichtigung von Lebensgewohnheiten und Änderung der Lebensgewohnheiten nach dem Verlust des Partners

J. Dikken, M. Heß (1);

Vrije Universiteit Amsterdam, Utrecht/NL; (1) Freie Universität Berlin, Mainz

Donnerstag, 16.09.2010

Foyer Erdgeschoss

08:00 - 12:00 Uhr

Posterausstellung der Sektion III/1

P046

Zonen des Übergangs. Dimensionen des Alterns bei jungen, älteren und alten Menschen

U. Otto, S. Graefe (1), E. Hochheim (1), A. E. Kornadt (2), K. Leppert (3), S. Lessenich (1), K. Rothermund (2), B. Strauß (3), S. van Dyk (1); FB Soziale Arbeit, FHS St. Gallen - Hochschule für angewandte Wissenschaften, St. Gallen/CH; (1) Gesellschaftsvergleich, Institut für Soziologie, (2) Allgemeine Psychologie II, Institut für Psychologie, (3) Psychosoziale Medizin und Psychotherapie, Universitätsklinikum, Friedrich-Schiller-Universität Jena, Jena

P047

Awareness and Motivation for Cognitive Training in Mild Cognitive Impairment

K. Werheid, M. Ziegler, A. Klapper, K.-P. Kühl (1);

Klinische Gerontopsychologie, Institut für Psychologie, Humboldt-Universität zu Berlin, (1) Klinik und Hochschulambulanz f. Psychiatrie und Psychotherapie, Campus Benjamin-Franklin, Charité - Universitätsmedizin Berlin, Berlin

P049

Lebensqualität älterer pflegender Angehöriger von Demenzkranken

I. Conrad, R. Kilian (1), H. Matschinger (2), M. C. Angermeyer (3), S. G. Riedel-Heller; Selbständige Abt. Sozialmedizin, Medizinische Fakultät, Universität Leipzig, Leipzig; (1) Abt. Psychiatrie II, Bezirkskrankenhaus Günzburg, Universität Ulm, Günzburg; (2) Klinik und Poliklinik für Psychiatrie, Universität Leipzig, Leipzig; (3) Center for Public Mental Health, Gösing am Wagram

Donnerstag, 16.09.2010

Hörsaal 1

10:30 - 12:00 Uhr

Exzellenz-Symposium der Sektion III

Aktiv im Alter - um jeden Preis?

Moderation: *F. Oswald, Frankfurt a. M., M. Schmitt, Speyer*

- 10:30 - 10:45 Chancen und Herausforderungen des aktiven Alterns aus der Perspektive der Gesundheitspsychologie
J. P. Ziegelmann, P. Gellert; Berlin
- 10:45 - 11:00 Körperliches Training: ‚Evidence based‘ versus ‚practice based‘?
S. Eichberg, H. Mechling; Köln
- 11:00 - 11:15 Gesundheitsförderung im Alter: Zur Bedeutung verhältnispräventativer Maßnahmen
G. Naegele, M. Reichert; Dortmund
- 11:15 - 11:30 Können, dürfen, müssen: Das Alter zwischen Nutzung und Anerkennung
S. van Dyk, S. Lessenich; Jena
- 11:30 - 11:45 Diskutant
H.-W. Wahl, Heidelberg

Donnerstag, 16.09.2010

Hörsaal 2

10:30 - 12:00 Uhr

Symposium

Der Sechste Altenbericht der Bundesregierung: Altersbilder in der Gesellschaft

Moderation: *F. Berner, Berlin*

- 10:30 - 10:45 Altersbilder in der Politik
A. Kruse, Heidelberg
- 10:45 - 11:00 Altersbilder in der Arbeitswelt
M. Hüther, Köln
- 11:00 - 11:15 Altersbilder und Gesundheit
U. Walter, Hannover
- 11:15 - 11:30 Altersbilder und Bildung
R. Tippelt, München

DZA | Deutsches Zentrum für Altersfragen

Statistisches Informationssystem GeroStat

Daten und Reports zu demographischen und sozialen Fragen des Alter(n)s
www.gerostat.de – einfach, schnell, aktuell und kostenfrei

Statistische Fakten

- demographische Altersmaße
- Übergang in den Ruhestand
- Bevölkerungsprognosen
- Pflegebedürftigkeit
- Lebenserwartung
- Einkommen im Alter
- Haushaltsstrukturen
- Gesundheitszustand
- soziale Sicherung u.a.

„Report Altersdaten“ mit wechselnden Themen



© GeroStat – Deutsches Zentrum für Altersfragen, Berlin.
 Basierend auf: Statistisches Bundesamt, Bevölkerungsforschung.

Kontakt Elke Hoffmann · Sonja Menning
 Email über www.gerostat.de, www.dza.de

Donnerstag, 16.09.2010**Hörsaal 3****10:30 - 12:00 Uhr****Symposium der Sektion II****Berliner Altersstudie II (BASE-II): Eine multidisziplinäre Studie zu physiologischen und pathologischen Veränderungen des Alterungsprozesses***Moderation: E. Steinhagen-Thiessen, Berlin*

- 10:30 - 10:45 S15-01
BASE-II: Ruhe-EKG und 2-Stunden-EKG im Vergleich bei der Prädiktion kardialer Arrhythmien
A. Töpfer, K. Scileppi, D. Spira, D. Meierkord-Palme, S. Kubenz, W. Haverkamp, E. Steinhagen-Thiessen; Berlin
- 10:45 - 11:00 S15-02
Update zur Genetik neurodegenerativer Erkrankungen
L. Bertram, Berlin
- 11:00 - 11:15 S15-03
Genomic Studies of Neuromodulation of Memory Aging
S.-C. Li, Berlin
- 11:15 - 11:30 S15-04
Neuropsychologisches Screening zur Erkennung von MCI in BASE-II
N. Bucholtz, G. Lämmler, D. Meierkord-Palme, S. Kubenz, K. Scileppi, K. Hoffmann, E. Steinhagen-Thiessen; Berlin
- 11:30 - 11:45 S15-05
Longitudinale Untersuchungen der Studienteilnehmer der Berliner Altersstudie I (BASE I) über 19 Jahre
V. Moskiou, N. El-Zidy-Ibrahim, D. Spira, K. Hoffmann, E. Steinhagen-Thiessen; Berlin
- 11:45 - 12:00 S15-06
BASE-II: Die Rolle des Vitamin-D-Mangels bei der Entstehung des Frailty-Syndroms
D. Spira, K. Külbel, N. El-Zidy-Ibrahim, V. Moskiou, E. Steinhagen-Thiessen, H. K. Berthold; Berlin

Donnerstag, 16.09.2010**Hörsaal 6****10:30 - 12:00 Uhr****Symposium der Sektion III****Salutogenese im Alter***Moderation: U. Wiesmann, Greifswald*

- 10:30 - 10:45 S16-01
Eine salutogenetische Analyse des Wohlbefinden-Paradoxons im höheren Lebensalter
U. Wiesmann, H.-J. Hannich; Greifswald
- 10:45 - 11:00 S16-02
Soziale Integration, Soziale Unterstützung und psychische Befindlichkeit von institutionalisiert lebenden älteren Menschen: Eine salutogenetische Analyse
M.-L. Becker, U. Wiesmann, H.-J. Hannich; Greifswald
- 11:00 - 11:15 S16-03
Diskriminierende Dimensionen der selbstständigen Lebensführung und Sense of Coherence im höheren Lebensalter
A. Richter, U. Wiesmann, H.-J. Hannich; Greifswald
- 11:15 - 11:30 S16-04
Integrität vs. Verzweiflung als Outcome von Entwicklungsaufgaben im Alter: Eine salutogenetische Perspektive
J. Schulz, U. Wiesmann (1), H.-J. Hannich (1); Jena, (1) Greifswald

Donnerstag, 16.09.2010**Kursraum 1****10:30 - 12:00 Uhr****Papersession der Sektion IV****Personalentwicklung und Kooperation in der Pflege***Moderation: U. Fichtmüller, Dresden*

- 10:30 - 10:45 PS04-01
Erfolgreiche regionale Vernetzung im Gesundheits-,
Pflege- und Altenhilfebereich im QVNIA e.V. -
Strukturen, Ergebnisse, Erfahrungen
G. Seibt, Berlin
- 10:45 - 11:00 PS04-02
Medizinische Versorgung von Pflegeheimbewohnern.
Ergebnisse einer Studie mit besonderer Berücksichti-
gung der Kooperation zwischen Pflegeheimen, niederge-
lassenen Ärzten und Krankenhäusern
R. Brunnett, H. Döhner; Hamburg
- 11:00 - 11:15 PS04-03
Führungskräfteentwicklung in der stationären Altenhilfe:
Eine empirische Analyse
A. S. Esslinger, M. Jung, M. Emmert; Nürnberg
- 11:15 - 11:30 PS04-04
Menschen mit Demenz im Krankenhaus
Ein praxisorientiertes Schulungskonzept für Pflegende
C. Otto, Wiesbaden
- 11:30 - 11:45 PS04-05
Demenz-Schulung im Pflegeheim -
Das Patenschaftsmodell - Ein praxisnaher Schulungs-
ansatz
C. Otto, Wiesbaden

Donnerstag, 16.09.2010**Kursraum 2****10:30 - 12:00 Uhr****Symposium der Sektion III****Hoffung Alter - Perspektiven auf Arbeit im aktiven Alter***Moderation: J. Deller, Lüneburg*

- 10:30 - 10:45 S17-01
Zum Umfang beruflicher Beschäftigung im aktiven
Rentenalter in Deutschland
J. Deller, L. Maxin; Lüneburg
- 10:45 - 11:00 S17-02
Einflussfaktoren auf die Bereitschaft zur Weiterbeschäfti-
gung im Ruhestandsalter
F. Micheel, J. Dorbritz; Wiesbaden
- 11:00 - 11:15 S17-03
Wollen und können Beschäftigte im Alter 55+ weiter
aktiv sein?
D. A. V. Dittrich, V. Büsch (1); Bremen, (1) Berlin
- 11:15 - 11:30 S17-04
Ehrenamtliche Arbeit im Ruhestand Motivation und
Gestaltung von Einsätzen des Senior Experten Services
L. Maxin, J. Deller; Lüneburg
- 11:30 - 11:45 S17-05
- Späte Zündung -
Existenzgründungen in der zweiten Lebenshälfte
A. Franke, Dortmund
- 11:45 - 12:00 S17-06
Die Situation älterer Arbeitnehmer in den USA
J. Lottes, M. B. Neal; Oregon/USA

Donnerstag, 16.09.2010

Kursraum 3

10:30 - 12:00 Uhr

Symposium der Sektion II/III

Gedächtnissprechstunden als Orte gerontologischer und geriatrischer Forschung - eine wichtige Funktion neben der reinen Versorgung von Alterspatienten

*Moderation: S. Engel, Erlangen, R. Rupprecht, Erlangen,
H. Förstel, München*

- 10:30 - 10:45 S18-01
„Harte“ Testverfahren und „weiche“ Angehörigenurteile:
Verlaufsbeurteilung bei Demenzerkrankungen
H. Lehfeld, Nürnberg
- 10:45 - 11:00 S18-02
Zusammenhang von Gedächtnisleistungen und komorbider Depression mit Veränderungen im Neurotrophin-system bei Alzheimer Demenz
*M. Rapp, N. Hofrichter, S. Dahmann, T. Schulze,
R. Hellweg, A. Heinz; Berlin*
- 11:00 - 11:15 S18-03
Forschungsnetzwerk Demenzambulanzen:
Qualitätsstandards und Synergieeffekte
B. Grass-Kapanke, Krefeld
- 11:15 - 11:30 S18-04
Frühe kognitive und nicht-kognitive Prädiktoren von Gedächtnisstörungen und Demenz: Zur Unterscheidung gesunden und krankhaften Alterns
F. R. Lang, R. Rupprecht, S. Engel; Erlangen

Donnerstag, 16.09.2010

Hörsaal 1

12:00 - 13:00 Uhr

Keynote-Vortrag II

Moderation: C. Tesch-Römer, Berlin

- 12:00 - 13:00 **Optimizing Healthy Aging**
M. Diehl, Fort Collins/USA

Donnerstag, 16.09.2010

Foyer Erdgeschoss

14:00 - 17:30 Uhr

Posterausstellung der Sektion III/2

P050

Einfluss von Erwerbslosigkeit auf die Lebensqualität im Alter
*I. Conrad, H. Matschinger (1), S. G. Riedel-Heller;
Selbständige Abt. Sozialmedizin, Medizinische Fakultät, (1) Klinik und
Poliklinik für Psychiatrie, Universität Leipzig, Leipzig*

P051

Die Messung kognitiver Veränderung bei älteren Menschen: Veränderungs-
normen für SISCO und MMST
*J. Stein, A. Hensel, M. Lupp, T. Luck, M. C. Angermeyer (1),
S. G. Riedel-Heller (2);
Public Health, Klinik und Poliklinik für Psychiatrie und Psychotherapie,
Universität Leipzig, Leipzig; (1) Center for Public Mental Health, Gösing
am Wagram; (2) Selbständige Abt. Sozialmedizin, Medizinische Fakultät,
Universität Leipzig, Leipzig*

P052

Von der Pflege zur Therapie - Musiktherapie für schwerst demenzkranke
Menschen in Pflegeoasen
*J. Dettbarn-Reggentin;
ISGOS, Berlin*

P053

Die Bedeutung der Milieutherapie bei Schwerstdemenz in einer Pflegeoase
*H. Reggentin;
ISGOS, Berlin*

P054

Potenziale und Risiken in der familialen Pflege alter Menschen (PURFAM)
*S. Zank, C. Schacke (1), S. Heidenblut, H. E. Philipp-Metzen,
C. Steinhilber;
Fachbereich 2, Lehrstuhl für Klinische Psychologie, Universität Siegen,
Siegen; (1) Katholische Hochschule Berlin, Berlin*

P055

ADEL - Advocacies for frail and incompetent elderly in Europe
*R. Köller, D. Engels;
Otto-Blume-Institut für Sozialforschung und Gesellschaftspolitik e.V.,
Köln*

Donnerstag, 16.09.2010

Foyer Erdgeschoss

14:00 - 17:30 Uhr

Posterausstellung der Sektion III/2

P056

Intervening Changes 50+ - Wandel des Ernährungsverhaltens nach der
Pensionierung
*B. Dätwyler;
Food Science & Management, Schweizerische Hochschule für Landwirt-
schaft, Zollikofen/CH*

P057

Does the Clock Drawing Test predict dementia? - Results of the Leipzig
Longitudinal Study of the Aged (LEILA 75+)
*L. Ehreke, M. Lupp, H.-H. König (1), A. Villringer (2), S. G. Riedel-Heller (3);
Public Health, (1) Abteilung für Gesundheitsökonomie, Klinik und Polikli-
nik für Psychiatrie und Psychotherapie, (2) Max Planck Institute for Hu-
man Cognitive and Brain Sciences and Day Clinic of Cognitive Neurology,
(3) Selbständige Abt. Sozialmedizin, Medizinische Fakultät, Universität
Leipzig, Leipzig*

P058

Altersunterschiede im Einfluss bedrohungsinduzierten Arousals auf die
Leistungen in kognitiv-motorischen Doppelaufgaben
*S. Schaefer, M. Woollacott (1), M. Schellenbach, U. Lindenberger;
Max-Planck-Institut für Bildungsforschung, Berlin; (1) Department of
Human Physiology, University of Oregon, Eugene/USA*

P060

Musikpräferenzen im Erwachsenenalter und Alter
*L. Schmieder, C. Hahn, A.-L. Cziborra, A.-L. Feldkötter, B. Leipold;
Institut für Psychologie, Universität Hildesheim, Hildesheim*

P061

Psychische Gesundheit von älteren türkischen Migrantinnen und Migran-
ten in Deutschland
*F. Sahyazici, O. Huxhold, C. Tesch-Römer;
Deutsches Zentrum für Altersfragen, Berlin*

P062

Analyse von Mobilitätsmustern älterer Menschen unter dem Einfluss kog-
nitiver Beeinträchtigungen
*F. Zuber;
Geographisches Institut, Universität Heidelberg, Heidelberg*

Donnerstag, 16.09.2010

Foyer Erdgeschoss

14:00 - 17:30 Uhr

Posterausstellung der Sektion III/2

P063

„Im Grunde bin ich ja Frankfurterin“ - Zur Bedeutung umweltbezogener Erinnerungen in der daseinsthematischen Struktur demenzkranker Menschen
J. Beil;

Institut für Gerontologie, Universität Heidelberg, Heidelberg

P064

Zur Analyse der außerhäuslichen Mobilität älterer Menschen: Das Potenzial von GPS-Technologie und Geographischen Informationssystemen (GIS)

A. L. Schwieger;

Geographisches Institut, Universität Heidelberg, Heidelberg

P065

Zum Zusammenhang von Persönlichkeit, allgemeinen und wohnbezogenen Kontrollüberzeugungen und leichter kognitiver Beeinträchtigung im höheren Lebensalter: Erste Befunde aus der ILSE-Studie

E. Kuzma;

Sektion Gerontopsychiatrie, Klinik für Allgemeine Psychiatrie, Heidelberg

P066

Zusammenhänge zwischen kognitiver Leistungsfähigkeit, außerhäuslicher Mobilität und außerhäuslichen Aktivitäten im Alter

M. Wettstein;

Abteilung für psychologische Altersforschung, Psychologisches Institut, Ruprecht-Karls-Universität Heidelberg, Heidelberg

P067

Bedeutungshorizonte außerhäuslicher Lieblingssorte für ältere Menschen: ein Beitrag der Geographischen Altersforschung und der Ökologischen Gerontologie

U. Koch;

Geographische Altersforschung, Ökologische Gerontologie, Universität Heidelberg, Heidelberg

Donnerstag, 16.09.2010

Foyer Erdgeschoss

14:00 - 17:30 Uhr

Posterausstellung der Sektion III/2

P068

Time until Institutionalization in Incident Dementia Cases - Results of the Leipzig Longitudinal Study of the Aged (LEILA75+)

T. Luck, M. Lupp, H. Matschinger (1), H. Glaesmer (2), J. Stein, M. C. Angermeyer (3), H.-H. König (4), S. G. Riedel-Heller (5);

Public Health, Klinik und Poliklinik für Psychiatrie und Psychotherapie, (1) Klinik und Poliklinik für Psychiatrie, (2) Selbst. Abteilung für Medizinische Psychologie und Medizinische Soziologie, Universität Leipzig, Leipzig;

(3) Center for Public Mental Health, Gösing am Wagram; (4) Abteilung für Gesundheitsökonomie, Klinik und Poliklinik für Psychiatrie und Psychotherapie, (5) Selbständige Abt. Sozialmedizin, Medizinische Fakultät, Universität Leipzig, Leipzig

P069

Gender differences in predictors of nursing home placement in the elderly

M. Lupp, T. Luck, J. Stein, S. Weyerer (1), H.-H. König (2), S. G. Riedel-Heller (3);

Public Health, Klinik und Poliklinik für Psychiatrie und Psychotherapie, Universität Leipzig, Leipzig; (1) Psychogeriatric, Zentralinstitut für Seelische Gesundheit, Mannheim; (2) Abteilung für Gesundheitsökonomie, Klinik und Poliklinik für Psychiatrie und Psychotherapie, (3) Selbständige Abt. Sozialmedizin, Medizinische Fakultät, Universität Leipzig, Leipzig

P070

Mild Cognitive Impairment: Incidence and Risk factors Results of the Leipzig Longitudinal Study of the Aged (LEILA75+)

T. Luck, M. Lupp, S. Briel, J. Stein, H. Matschinger (1), H.-H. König (2), A. Villringer (3), S. G. Riedel-Heller (4);

Public Health, Klinik und Poliklinik für Psychiatrie und Psychotherapie, (1) Klinik und Poliklinik für Psychiatrie, (2) Abteilung für Gesundheitsökonomie, Klinik und Poliklinik für Psychiatrie und Psychotherapie, (3) Max Planck Institute for Human Cognitive and Brain Sciences and Day Clinic of Cognitive Neurology, (4) Selbständige Abt. Sozialmedizin, Medizinische Fakultät, Universität Leipzig, Leipzig

Donnerstag, 16.09.2010

Foyer Erdgeschoss

14:00 - 17:30 Uhr

Posterausstellung der Sektion III/2

P071

Impact of Impairment in Instrumental Activities of Daily Living and Mild Cognitive Impairment on Time to Incident Dementia Results of the Leipzig Longitudinal Study of the Aged (LEILA75+)

*T. Luck, M. Lupp, M. C. Angermeyer (1), A. Villringer(2), H.-H. König (3), S. G. Riedel-Heller (4);
Public Health, Klinik und Poliklinik für Psychiatrie und Psychotherapie, (1) Center for Public Mental Health, Gösing am Wagram, (2) Max Planck Institute for Human Cognitive and Brain Sciences and Day Clinic of Cognitive Neurology, (3) Abteilung für Gesundheitsökonomie, Klinik und Poliklinik für Psychiatrie und Psychotherapie, (4) Selbständige Abt. Sozialmedizin, Medizinische Fakultät, Universität Leipzig, Leipzig*

P072

Risk factors for incident MCI Results from the German Study on Ageing, Cognition and Dementia in Primary Care Patients (AgeCoDe)

*T. Luck, M. Lupp, J. Stein, B. Wiese (1), H. Kaduszkiewicz(2), H. van den Bussche (3), W. Maier (4), S. G. Riedel-Heller (5);
Public Health, Klinik und Poliklinik für Psychiatrie und Psychotherapie, Universität Leipzig, Leipzig; (1) Institut für Biometrie, Medizinische Hochschule Hannover, Hannover; (2) Institut für Allgemeinmedizin, (3) Institut für Allgemeinmedizin, Zentrum für Psychosoziale Medizin, Universitätsklinikum Hamburg-Eppendorf, Hamburg; (4) Klinik und Poliklinik für Psychiatrie und Psychotherapie, Universitätsklinikum Bonn, Bonn; (5) Selbständige Abt. Sozialmedizin, Medizinische Fakultät, Universität Leipzig, Leipzig*

P073

Direct costs associated with mild cognitive impairment in primary care

*M. Lupp, S. Heinrich (1), H. Matschinger (2), A. Hensel, T. Luck, J. Stein, S. G. Riedel-Heller (3), H.-H. König (1);
Public Health, (1) Abteilung für Gesundheitsökonomie, Klinik und Poliklinik für Psychiatrie und Psychotherapie, (2) Klinik und Poliklinik für Psychiatrie, (3) Selbständige Abt. Sozialmedizin, Medizinische Fakultät, Universität Leipzig, Leipzig*

Donnerstag, 16.09.2010

Foyer Erdgeschoss

14:00 - 17:30 Uhr

Posterausstellung der Sektion III/2

P074

Predictors of institutionalization in dementia-free older adults

*M. Lupp, T. Luck, J. Stein, H. Matschinger (1), H.-H. König (2), S. G. Riedel-Heller (3);
Public Health, Klinik und Poliklinik für Psychiatrie und Psychotherapie, (1) Klinik und Poliklinik für Psychiatrie, (2) Abteilung für Gesundheitsökonomie, Klinik und Poliklinik für Psychiatrie und Psychotherapie, (3) Selbständige Abt. Sozialmedizin, Medizinische Fakultät, Universität Leipzig, Leipzig*

P075

Bilder älterer Menschen mit Demenz in deutschen Wochenzeitungen

*E.-M. Kessler, C. Schwender (1);
Abteilung für Psychologische Altersforschung, Psychologisches Institut Netzwerk Altersforschung (NAR), Ruprecht-Karls-Universität Heidelberg, Heidelberg; (1) Lehrgebiet Kommunikationsmanagement, Fachhochschule für Management und Gesundheit, BSP Business School Potsdam GmbH, Potsdam*

P108

Effektive Kommunikation zwischen interdisziplinären Forschern und älteren Nutzern in der Entwicklung designorientierter und zweckmäßiger Produkte.

*S. Benton, B. Altemeyer, B. Manning
Business Psychology Centre / Department of Psychology, University of Westminster, London/UK*

Donnerstag, 16.09.2010**Hörsaal 1****14:00 - 15:30 Uhr****Interdisziplinäre Veranstaltung****Biomarker des Alterns***Moderation: A. Simm, Halle (Saale)*

- 14:00 - 14:20 Was sind Biomarker des Alterns und wozu brauchen wir sie?
T. Grune, Stuttgart
- 14:20 - 14:40 Altern ist mehr als Gene
C. C. Sieber, Nürnberg
- 14:40 - 15:00 Biomarker und Recht
T. Klie, Freiburg
- 15:00 - 15:20 Vom sozialen zum biologischen Determinismus:
Altern und Biomarker in einer Präventionsgesellschaft
R. Gronemeyer, Gießen

Donnerstag, 16.09.2010**Hörsaal 2****14:00 - 15:30 Uhr****Symposium der Sektion II****Stürze im Alter - Die Bundesinitiative Sturzprävention stellt sich vor***Moderation: E. Freiberger, Erlangen, C. Becker, Stuttgart*

- 14:00 - 14:15 S19-01
Vorstellen der Bundesinitiative Sturzprävention mit
möglichen Verbreitungsstrukturen
U. Blessing-Kapelke, Frankfurt a. M.
- 14:15 - 14:30 S19-02
Epidemiologie und Kosten von Stürzen
A. Icks, Düsseldorf
- 14:30 - 14:45 S19-03
Strukturen der Weiterbildung
E. Freiberger, Erlangen
- 14:45 - 15:00 S19-04
Zukunftsperspektiven der Sturzprävention in Deutschland
C. Becker, Stuttgart

Donnerstag, 16.09.2010**Hörsaal 3****14:00 - 15:30 Uhr****Symposium der Sektion II****Gesundheit im Alter: Ergebnisse aus Kora-Age**Moderation: *K.-H. Ladwig, München*

- 14:00 - 14:15 S20-01
Differences in frailty between study centre participants or home visits: Results from the KORA-Age Augsburg Survey
A.-K. Zimmermann, S. Baumeister (1), E. Grill, B. Thorand, A. Döring (2); München, (1) Greifswald, (2) Neuherberg
- 14:15 - 14:30 S20-02
A cross-sectional analysis of self-perceived stress with DHEA-s and IGF in KORA Age, Do anabolic hormones buffer against life's adversities?
R. T. Emeny, M. E. Lacruz, M. Bidlingmaier, A. Döring (1), K.-H. Ladwig; München, (1) Neuherberg
- 14:30 - 14:45 S20-03
Veränderung räumlich-zeitlicher Gangparameter im höheren Alter
S. Karrasch, C. Autenrieth, M. Heier, L. Gorzelniak, A. Peters, A. Döring (1); München, (1) Neuherberg
- 14:45 - 15:00 S20-04
Disability in Aged Individuals with Vertigo - Results from the KORA-Age Study
M. Müller, R. Strobl, E. Grill; München
- 15:00 - 15:15 S20-05
Entgleistⁿ die Lungenfunktion im höheren Alter?
S. Karrasch, K. Ernst, J. Behr, A. Bergner, R. M. Huber, R. A. Jörres, D. Nowak, A. Peters, H. Schulz; München
- 15:15 - 15:30 S20-06
Durchführbarkeit und Akzeptanz eines Case Managements bei älteren Herzinfarktpatienten - Erfahrungen aus der KORINNA-Studie
H. Seidl, I. Kirchberger, R. Holle, B. Buch (1), C. Meisinger; München, (1) Augsburg

Donnerstag, 16.09.2010**Hörsaal 6****14:00 - 15:30 Uhr****Symposium der Sektion IV****Mit Behinderung älter werden**Moderation: *S. Kühnert, Bochum, A. Buhl, Kiel*

- 14:00 - 14:15 S21-01
Vorausschätzung der Altersentwicklung von Menschen mit geistiger Behinderung in Westfalen-Lippe
F. Dieckmann, C. Giovis; Münster
- 14:15 - 14:30 S21-02
Ältere Menschen mit Behinderungen - Lebenslagen und Handlungsfelder
C. Koeppe, Dortmund
- 14:30 - 14:45 S21-03
Gemeinsam älter werden in Olsberg- ein integratives Netzwerk für ältere Menschen mit und ohne Behinderung
P. Stanjek, Dortmund
- 14:45 - 15:00 S21-04
Älter werdende Menschen mit Behinderung - eine neue Aufgabe für Leistungsanbieter
G. Löhken-Mehring, Dortmund
- 15:00 - 15:15 S21-05
Selbstbestimmt älter werden in einer Werkstätte für Menschen mit Behinderung des Caritas Verbandes Arnsberg
S. Bierwagen, Arnsberg

Donnerstag, 16.09.2010**Kursraum 1****14:00 - 15:30 Uhr****Symposium der Sektion III und IV****Leuchtturmprojekt Demenz: Aktuelle Ergebnisse ausgewählter Forschungsprojekte im Bereich ambulanter und stationärer Versorgung***Moderation: K. Wolf-Ostermann, Berlin*

Grußwort MinR Dr. Matthias von Schwanenflügel
Bundesministerium für Gesundheit

- 14:00 - 14:15 S22-01
Demenz und Herausforderndes Verhalten: Ergebnisse einer Studie zum strukturierenden Pflegekonzept „Serial Trial Intervention“ (STI-D)
J. Nordheim, Berlin; M. Liebich, Frankfurt a. M.
- 14:15 - 14:30 S22-02
Interdisziplinäre Implementierung von Qualitätsinstrumenten zur Versorgung von Menschen mit Demenz in Altenheimen (InDemA)
S. Bartholomeyczik, D. Hardenacke, G. Bureick, S. Wilm, R. Knee, H. Mayer, M. Halek; Witten
- 14:30 - 14:45 S22-03
„Herausforderndes Verhalten bei Demenz“ in Pflegeeinrichtungen: Evaluation eines Tandemprojekts pflegerischer und ärztlicher Leitlinien, VIDEANT
M. Rapp, Y. Treusch, A. Heinz, H. Gutzmann; Berlin
- 14:45 - 15:00 S22-04
Evaluation von Potentialen der Betreuung und Begleitung von Menschen mit Demenz in Wohn- und Hausgemeinschaften durch die Implementation von Benchmarkingprozessen (KDA-KCR)
K. Besselmann, Köln; T. Risse, Gelsenkirchen
- 15:00 - 15:15 S22-05
Berliner Studie zur gesundheitlichen Versorgung von Menschen mit Demenz in ambulant betreuten Wohngemeinschaften - DeWeGE
K. Wolf-Ostermann, A. Worch, J. Nordheim, A. Pannasch, I. Wulff, S. Meye, T. Fischer; Berlin

Donnerstag, 16.09.2010**Kursraum 2****14:00 - 15:30 Uhr****Symposium der Sektion III und IV****Bilder des Alterns - Übergänge und Altersbilder als Gegenstand qualitativer Forschung***Moderation: I. Himmelsbach, Frankfurt a. M.*

- 14:00 - 14:10 Begrüßung/Einführung
I. Himmelsbach, Frankfurt a. M.
- 14:10 - 14:30 S23-01
Die Dimensionen subjektiver Alter(n)serfahrung. Methodische und methodologische Überlegungen
S. Graefe, S. Lessenich, S. van Dyk; Jena
- 14:30 - 14:50 S23-02
Altersbilder und Weiterbildungsbeteiligung. Möglichkeiten der dokumentarischen Rekonstruktion mit Hilfe von Photogruppendifkussionen
B. Schäffer, O. Dörner; Neubiberg
- 14:50 - 14:10 S23-03
Das Schreckensbild Krebs"? Die Reformulierung von Bewältigungsmustern älterer Brustkrebspatientinnen aus lerntheoretischer Sicht
D. Nittel, Frankfurt a. M.
- 15:10 - 15:30 Diskussion der Beiträge
L. Amrhein, Vechta

Donnerstag, 16.09.2010

Kursraum 3

14:00 - 15:30 Uhr

Symposium der Sektion III

Die Bedeutung von Musik im Erwachsenenalter und Alter

Moderation: *B. Leipold, Berlin, E. Ahlsdorf,
Edingen-Neckarhausen, A. Kruse, Heidelberg*

- 14:00 - 14:15 S24-01
Die Bedeutung musikbezogener Erinnerungen im Alter
E. Ahlsdorf, Heidelberg
- 14:15 - 14:30 S24-02
Musikrezeption und akkommodative Stressbewältigung
im Lebenslauf
T. Loeptien, Hildesheim
- 14:30 - 14:45 S24-03
Musikhören und Stressbewältigung im Erwachsenenalter
und Alter
*A. Borchers, H. Ruhnke, J. Hildebrand, C. Reichel,
M. Bode, B. Leipold; Hildesheim*
- 14:45 - 15:00 S24-04
Musikalisch aktiv im Alter
A. Söthe-Röck, Heidelberg

Donnerstag, 16.09.2010

Hörsaal 1

16:00 - 17:30 Uhr

Interdisziplinäre Veranstaltung

Translational Research - Altersforschung in der Praxis

Moderation: *H.-W. Wahl, Heidelberg, F. Oswald, Frankfurt a. M.*

- 16:00 - 16:15 Effiziente Förderung von Gesundheit in der Praxis -
Was kann/muss „Translational Research“ aus Sicht
der Psychologie leisten?
M. Kliegel, Dresden
- 16:15 - 16:30 Wie kann „Translational Research“ in der Geriatrischen
Medizin aussehen?
C. Becker, Stuttgart
- 16:30 - 16:45 Kann die Biologie zur „Translational Research“ in der
Altersforschung einen Beitrag leisten?
A. Simm, Halle (Saale)
- 16:45 - 17:00 Optimierung von Person-Umwelt-Konstellationen im
Alter: Wo und wie ist „Translational Research“ gefordert?
H.-W. Wahl, Heidelberg; F. Oswald, Frankfurt a. M.
- 17:00 - 17:15 Differenzierte Altersbilder in der Gesellschaft tragen -
auch eine Aufgabe für „Translational Research“?
A. Kruse, Heidelberg
- 17:15 - 17:30 DiskutantIn
G. Meyer, Witten

Donnerstag, 16.09.2010**Hörsaal 2****16:00 - 17:30 Uhr****Symposium der Sektion III und IV****Optimierung der Bewältigung chronischer Krankheit im Alter***Moderation: D. Schaeffer, A. Horn; Bielefeld*

- 16:00 - 16:15 S25-01
Verbesserung der häuslichen Pflege von türkischen Migranten in Deutschland: Erprobung eines selbsthilfeorientierten Interventionsmodells
S. Glodny, Y. Yilmaz-Aslan, O. Razum; Bielefeld
- 16:15 - 16:30 S25-02
Selbstmanagementunterstützung chronischer Krankheit - Ergebnisse einer Interventionsstudie zur Bewältigung komplexer Medikamentenregime
G. Müller-Mundt, D. Schaeffer; Bielefeld
- 16:30 - 16:45 S25-03
Wirkungen präventiv orientierter Unterstützung von Heimbewohnern mit Verhaltensauffälligkeiten
K. Wingenfeld, Bielefeld
- 16:45 - 17:00 S25-04
Gezielte Förderung positiver Emotionen von Menschen mit Demenz - Auswirkungen der Anwendung des DEMIAN-Konzepts auf Pflege- und Betreuungspersonen
C. Berendonk, S. Stanek; Heidelberg

Donnerstag, 16.09.2010**Hörsaal 3****16:00 - 17:30 Uhr****Papersession der Sektion III und IV****Generationenbeziehungen***Moderation: U. Otto, St. Gallen/CH*

- 16:00 - 16:15 PS05-01
Großelternschaft in Deutschland: aktuelle Ergebnisse des Deutschen Alterssurveys (DEAS)
K. Mahne, Berlin
- 16:15 - 16:30 PS05-02
Unterstützungsnetzwerke Kinderloser im Alter
C. Deindl, Köln; M. Brandt, Mannheim
- 16:30 - 16:45 PS05-03
Beziehungen zwischen Schwiegermüttern und Schwiegertöchtern im Kontext verschiedener Kulturen
P. Kaiser, Vechta
- 16:45 - 17:00 PS05-04
Generationenkonflikte im Alter
M. Szydlik, Zürich/CH
- 17:00 - 17:15 PS05-05
Alterssicherung und Erbschaft
M. Szydlik, Zürich/CH

Donnerstag, 16.09.2010

Hörsaal 6

16:00 - 17:30 Uhr

Papersession der Sektion I, II und III

Trends und Einflussfaktoren der Demenz und ihrer Versorgung

Moderation: U. Ziegler, Rostock

16:00 - 16:15 PS06-01
Trends und Determinanten von schweren kognitiven Beeinträchtigungen - Längsschnittergebnisse vom Survey of Health, Ageing and Retirement in Europe (SHARE)
U. Ziegler, G. Doblhammer-Reiter; Rostock

16:15 - 16:30 PS06-02
Szenarien zur Versorgung von Menschen mit Demenz im Jahre 2030 (Sze-Dem)
H. C. Vollmar, K. Cuhls (1), B. Hüsing (1), S. Wilm, S. Bartholomeyczik, B. Beckert (1); Witten, (1) Karlsruhe

16:30 - 16:45 PS06-03
Das Versorgungsnetz entwirren: Wer macht was für zu Hause lebende Menschen mit Demenz und reicht es aus?
U. Schramm, Ä.-D. Jahncke-Latteck, A. Ernst, H. van den Bussche; Hamburg

16:45 - 17:00 PS06-04
Trends der Demenz in Deutschland 2004 bis 2008: Analyse auf Grundlage von AOK-Routinedaten
A. Schulz, G. Doblhammer-Reiter, C. Günster (1), J. Klauber (1); Rostock, (1) Berlin

Donnerstag, 16.09.2010

Hörsaal 6

16:00 - 17:30 Uhr

Papersession der Sektion I, II und III

Trends und Einflussfaktoren der Demenz und ihrer Versorgung

Moderation: U. Ziegler, Rostock

17:00 - 17:15 PS06-05
Motivationale Fähigkeiten des mittleren Lebensalters als Moderator des Zusammenhangs zwischen kognitivem Status und Apathie sowie Depression
M. Mortby, A. Maercker, S. Forstmeier; Zürich/CH

17:15 - 17:30 PS06-06
Der Einfluss von motivationalen Fähigkeiten, sozialer Unterstützung und sozialem Netzwerk auf die Entwicklung kognitiver Beeinträchtigungen und demenzieller Erkrankungen
S. Fankhauser, S. Forstmeier, M. Luppä (1), A. Maercker, S. G. Riedel-Heller (1); Zürich/CH, (1) Leipzig

Donnerstag, 16.09.2010

Kursraum 1

16:00 - 17:30 Uhr

Symposium der Sektion IV

Betreuer, Sachverwalter, Beistand: Konzepte, Praxis und Desiderate im Erwachsenenschutzrecht in Deutschland, Österreich und der Schweiz

Moderation: M. Leser, Bern/CH, T. Klie, Freiburg

- 16:00 - 16:15 S26-01
Rechtsfürsorge für alte Menschen: Betreuungsrecht/
Guardianship Law for Adult Persons aus nationaler und
internationaler Perspektive
B. Schulte, München
- 16:15 - 16:30 S26-02
Vom Vormundschaftsrecht zum Erwachsenenschutz-
recht - Das Schweizer Erwachsenenschutzrecht als vor-
aussetzungsvolles Reformprojekt
D. Wider, Luzern/CH
- 16:30 - 16:45 S26-03
Sachwalterschaftsreform 2006
H. Müller-Ebner, Wien/A
- 16:45 - 17:00 S26-04
Identische Herausforderungen - unterschiedliche Antwor-
ten Das deutsche Betreuungsrechtkonzept
T. Klie, Freiburg

Donnerstag, 16.09.2010

Kursraum 2

16:00 - 17:30 Uhr

Symposium der Sektion III

„Sun City“ in Deutschland? Motivation für und Auswirkungen von Standortentscheidungen älterer Menschen

Moderation: U. Fachinger, Vechta

- 16:00 - 16:15 S27-01
„Sun City“ in Deutschland? Einführungsreferat
N. Schuett, B. Erdmann, K. Kröger; Vechta
- 16:15 - 16:30 S27-02
Die regionalökonomische Wirkung von Alterssicherungs-
systemen
U. Fachinger, Vechta
- 16:30 - 16:45 S27-03
Wanderungsbewegungen von Ruheständlern
C. Schlömer, Bonn
- 16:45 - 17:00 S27-04
„Einen alten Baum verpflanzt man nicht“ - Wir bleiben
hier, bis wir sterben
E.-M. Neumann, F. Barchmann; Cottbus
- 17:00 - 17:15 S27-05
Altern im „ländlichsten“ Raum - Eine Herausforderung für
kleine Gemeinden im demografischen und gesellschaftli-
chen Wandel
A. Stiller, Vechta

Donnerstag, 16.09.2010

Kursraum 3

16:00 - 17:30 Uhr

Symposium der Sektion III

Transnationale Altersmigration

Moderation: C. Kaiser, Vechta, H. Künemund, Vechta

- 16:00 - 16:15 S28-01
Generationenbeziehungen der (Spät-)Aussiedler
C. Vogel, Vechta

- 16:15 - 16:30 S28-02
Ältere Rückkehrer nach Russland und in die Türkei
T. Baraulina, Nürnberg; H. Rittersberger-Tilic, Ankara/TR

- 16:30 - 16:45 S28-03
Altern in fortwährender Migration bei älteren
Türkeistämmigen
S. Strumpen, Rostock

- 16:45 - 17:00 S28-04
Transnationale Ruhesitzmigration vom Winter in die
Sonne
C. Kaiser, Vechta

Donnerstag, 16.09.2010

Hörsaal 1

18:00 - 20:00 Uhr

Mitgliederversammlung der DGGG

*Moderation: C. Tesch-Römer, Berlin; K. I. Giercke, Köln;
M. Gogol, Coppenbrügge; T. Klie, Freiburg*

**„Turnhalle“
Holteistraße 6-9
10245 Berlin**

20:00 - 23:30 Uhr

Gesellschaftsabend der DGGG und SGG

Freitag, 17. September 2010

Hörsaal 1

08:30 - 10:00 Uhr

Exzellenz-Symposium der Sektion IV

Altern im Quartier - Beratung, Planung, Vernetzung

Moderation: C. Kricheldorf, Freiburg U. Otto, St. Gallen/CH

08:30 - 08:45 Neue Steuerungsoptionen quartiersbezogener Senioren- und Pflegeplanung
W. Asam, Köln

08:45 - 09:00 Aktuelle Forschungsstrategien zur Evaluation und Entwicklung von quartiersbezogener Vernetzung
J. Heusinger, Berlin

09:00 - 09:15 Aktiv-sein, Assistieren, Austauschen, Anteilnehmen. Altern gestalten - wo sonst, als im Quartier?
U. Otto, St. Gallen/CH

09:15 - 09:30 Verantwortungsgemeinschaften im Quartier für ein gelingendes Leben im Alter
C. Kricheldorf, Freiburg

Diskutant
G. Steffen, Stuttgart

Freitag, 17. September 2010

Hörsaal 2

08:30 - 10:00 Uhr

Symposium der Sektion III

Interdisziplinäre Altersforschung heute: Versuch einer Standortbestimmung

Moderation: A. Kruse, Heidelberg

08:30 - 08:45 S29-01
Interdisziplinäre Altersforschung heute: Versuch einer Standortbestimmung
A. Kruse, H.-W. Wahl; Heidelberg

08:45 - 09:00 S29-02
Gerontologie zwischen Eigenständigkeit und Transdisziplinarität
F. R. Lang, Erlangen

09:00 - 09:15 S29-03
Interdisziplinarität in der Gerontopsychiatrie
G. Stoppe, Basel/CH

09:15 - 09:30 S29-04
Gerontologische Pflegewissenschaft als interdisziplinäres Konstrukt
H. Remmers, Osnabrück

09:30 - 09:45 S29-05
Interdisziplinäre Altersforschung heute: Versuch einer Standortbestimmung aus der Perspektive der sozial- und verhaltenswissenschaftliche Gerontologie
C. Tesch-Römer, Berlin

09:45 - 10:00 S29-06
Konsumentenverhaltensforschung und Interdisziplinarität
A. Gröppel-Klein, Saarbrücken

Freitag, 17. September 2010

Hörsaal 3

08:30 - 10:00 Uhr

Papersession der Sektion II, III und IV

Altersbilder

Moderation: A. E. Kornadt, Jena

- 08:30 - 08:45 PS07-01
Kontexte des Alterns. Eine Studie zur Erfassung von Altersstereotypen in unterschiedlichen Lebensbereichen
A. E. Kornadt, K. Rothermund; Jena
- 08:45 - 09:00 PS07-02
Altersbilder, Ziele und Strukturen der Altenbildung in Deutschland - eine empirische Analyse von Interviews mit ExpertInnen
R. Lottmann, Dresden
- 09:00 - 09:15 PS07-03
Die vielen Gesichter der Lebensführung im Alter
L. Amrhein, Vechta
- 09:15 - 09:30 PS07-04
„Memento mori“ oder was lehren uns die alten Abbildungen über das Sterben in früheren Zeiten?
C. Lucke, M. Lucke; Isernhagen
- 09:30 - 09:45 PS07-05
Die Zukunft der seelischen Gesundheit im Alter gestalten. Wirkungen der Münsterlinger Zukunftskonferenz 2007
M.-L. Hermann, Zürich/CH
- 09:45 - 10:00 PS07-06
Heterogene Mediennutzung im Alter - Transmediale Motivprofile als Ausdruck von Person- und Umweltmerkmalen
M. Doh, Heidelberg

Freitag, 17. September 2010

Hörsaal 6

08:30 - 10:00 Uhr

Papersession der Sektion I, III und IV

Körperliche Aktivität und Sport

Moderation: B. Müller, Rostock

- 08:30 - 08:45 PS08-01
Freizeitaktivitäten im höheren Lebensalter - Kontinuität oder Veränderung?
B. Müller, P. Kropp; Rostock
- 08:45 - 09:00 PS08-02
Die Entwicklung der körperlichen Leistungsfähigkeit älterer Menschen im Seniorensport. Eine Längsschnittanalyse anhand der Bestenlisten der deutschen Senioren-Leichtathletik 1993-95 und 2003-05
J. Alber, M. Heß; Berlin
- 09:00 - 09:15 PS08-03
Körperliche Alltagsaktivität und Sportaktivität im dritten und vierten Alter - Ergebnisse der Studie „Aktiv-in-Heidelberg“
V. Cihlar, C. Rott; Heidelberg
- 09:15 - 09:30 PS08-04
Activities and Their Associations With State and Trait Components of Well-Being in Old Age
A. K. Leist, I. Albert, D. Ferring; Walferdange/L
- 09:30 - 09:45 PS08-05
Alterssensitive Intervention zur Steigerung der körperlichen Aktivität im Alter und deren potentielle Wirkmechanismen.
P. Gellert, Berlin, J. P. Ziegelmann; Amsterdam/NL
- 09:45 - 10:00 PS08-06
Die Erhebung biometrischer Daten im „Survey of Health, Ageing and Retirement in Europe“ (SHARE)
B. Schaan, H. Jürge, K. Hank (1); Mannheim, (1) Köln

Freitag, 17. September 2010

Kursraum 1

08:30 - 10:00 Uhr

Symposium der Sektion II

Die Pflege in der Geriatrie – Stand 2010

Moderation: R. Neubart, Berlin

- 08:30 - 08:45 S30-01
Moderne Pflege im Therapeutischen Team –
Anforderungen aus Sicht des Arztes
R. Neubart, Berlin
- 08:45 - 09:00 S30-02
Die Aufgaben der Pflege im klinischen Assessment
von Hochbetagten
L. S. Lindpaintner, Basel /CH
- 09:00 - 09:15 S30-03
Der Pflegeberuf im Wandel - Fokus Geriatrie
G. Stöcker, Wuppertal
- 09:15 - 09:30 S30-04
Therapeutische Pflege als essentieller Bestandteil der
geriatriischen Intervention
M. Decker-Maruska, Attendorn

Freitag, 17. September 2010

Kursraum 2

08:30 - 10:00 Uhr

Symposium der Sektion III

Zwischen Beruf und Pflege: Konflikt oder Chance?

Moderation: M. Reichert, Dortmund

- 08:30 - 08:45 S31-01
Zwischen Beruf und Pflege: Sozialpolitische Rahmen-
bedingungen und aktuelle Diskussionen
A. Franke, Dortmund
- 08:45 - 09:00 S31-02
Die Vereinbarkeit von Erwerbstätigkeit und Pflege -
Zum nationalen und internationalen Wissenstand
M. Reichert, Dortmund
- 09:00 - 09:15 S31-03
Vereinbarkeit von Pflege und Beruf:
Perspektive der Arbeitgeber
A. Kümmerling, Duisburg
- 09:15 - 09:30 S31-04
Vereinbarkeit von Pflege und Beruf: Perspektive der
Angehörigen
S. Kohler, Hamburg

Freitag, 17. September 2010

Kursraum 3

08:30 - 10:00 Uhr

Papersession der Sektion IV

Ambulante Pflege und familiäre Versorgungssettings

Moderation: K. Kummer, Berlin

- 08:30 - 08:45 PS09-01
Ambulante Betreuung und Pflege im Alter (Schweiz)
T. Schwarze, M. Riedel, J. Bennett; Bern/CH
- 08:45 - 09:00 PS09-02
Gefährdungen der Autonomie alter Menschen mit
ambulanten Pflegebedarf
M. Zander, Berlin
- 09:00 - 09:15 PS09-03
SELBST: Ein innovatives Konzept zur Unterstützung der
Angehörigen pflegebedürftiger Menschen
S. Meyer, D. Erler; Berlin
- 09:15 - 09:30 PS09-04
Validierung eines Assessments zur Ermittlung von ge-
sundheitlichen Ressourcen und Risiken älterer pflegen-
der Angehöriger
S. Blüher, K. Kummer, A. Budnick, C. Seither,
D. Dräger; Berlin
- 09:30 - 09:45 PS09-05
Altern zu Hause - Unterstützung durch präventive
Hausbesuche bei über 80-jährigen.
Y. Sesselmann, G. Roling, K. Beutner, S. Fleischer,
J. Behrens, S. Heinrich (1), H.-H. König (1), T. Luck (1),
S. G. Riedel-Heller (1); Halle (Saale), (1) Leipzig
- 09:45 - 10:00 PS09-06
Endlich einmal Urlaub vom Pflegealltag Eine Reise in
die Eifel für demenzerkrankte Menschen und ihre
Angehörigen
U. Granzin, Wiesbaden

Freitag, 17. September 2010

Kursraum 6

08:30 - 10:00 Uhr

Papersession der Sektion II

Geriatrische Diagnostik und Prävention

Moderation: K. Mally, Kiel

- 08:30 - 08:45 PS10-01
Genauigkeit der segmentalen Bioimpedanzanalyse zur
Bestimmung von Muskel- und Fettmasse in Armen und
Beinen älterer Menschen – ein Vergleich mit DEXA
K. Mally, M. Heller, M. Dittmar; Kiel
- 08:45 - 09:00 PS10-02
Hoffen, nicht zu stürzen? Lieber vorbeugen! Umset-
zung eines populationsbasierten Sturzpräventionspro-
gramms für ältere selbstständig lebende Menschen in
Würzburg
E. Fischer, M. Jelitte, H. Vogel, B. Ernst, M. Schwab;
Würzburg
- 09:00 - 09:15 PS10-03
Friction and shear as the key risk factor for pressure
ulcers of residents in long term care - Classification Tree
Analysis (CHAID) of Braden items
N. Lahmann, Berlin
- 09:15 - 09:30 PS10-04
Influenza-Impfungen in Risikogruppen:
Ein europäischer Vergleich
A. Loerbroks, C. M. Stock (1), D. Litaker (2),
C. Apfelbacher (1); Mannheim, (1) Heidelberg,
(2) Cleveland/USA
- 09:30 - 09:45 PS10-05
Ist eine orale Bikarbonattherapie bei chronisch metaboli-
scher Azidose (cMA) und altersbedingter reduzierter glo-
merulärer Filtrationsrate (arGFR) sinnvoll?
J. Kult, Bad Mergentheim
- 09:45 - 10:00 PS10-06
Das INTERMED für ältere Menschen (IM-E) – ein
Instrument zur Erfassung von bio-psycho-sozialem
Versorgungsbedarf
S. Lechner, W. Herzog, D. Wesche, D. Niehoff,
H. Brenner, H. Müller, E. Raum, B. Wild; Heidelberg

Freitag, 17. September 2010

Hörsaal 1

10:30 - 12:00 Uhr

Exzellenz-Symposium der Sektion II

Geriatrische Versorgung in der Zukunft

Moderation: M. Gogol, Coppenbrügge, R. Neubart, Berlin

- 10:30 - 10:45 Inter- und Multidisziplinarität
M. Gogol, Coppenbrügge
- 10:45 - 11:00 Klinische Geriatrie im zukünftigen Regelversorgungs-Krankenhaus
R. Thiesemann, Remscheid
- 11:00 - 11:15 Geriatrie im universitären Umfeld
C. C. Sieber, Nürnberg
- 11:15 - 11:30 Universitäre Ausbildung von Medizinstudenten
R.-J. Schulz, Köln
- 11:30 - 11:45 Fort-, Weiter- und Ausbildung in der Geriatrie
D. Lüttje, Osnabrück
- 11:45 - 12:00 Rehabilitative Geriatrie
N.-R. Siegel, Neuburg a. d. Donau

Freitag, 17. September 2010

Hörsaal 2

10:30 - 12:00 Uhr

Symposium der Sektion III/IV

Mehrfach erkrankt, dennoch mobil im Alter?! Befunde und mögliche Interventionen

Moderation: J. Heusinger, Berlin

- 10:30 - 10:45 S32-01
Mobilität als Dreh- und Angelpunkt selbstbestimmter Alltagsgestaltung im gebrechlichen Alter sozial benachteiligter Menschen. Ergebnisse quartiersbezogener qualitativer Fallstudien
J. Heusinger, K. Kammerer, S. Kümpers, K. Falk; Berlin
- 10:45 - 11:00 S32-02
Die Entwicklung der Mobilität alter multimorbider Menschen im klinisch-geriatrischen Setting. Theoretische Konzeption und empirische Ergebnisse
R. Brunnett, S. Strupeit, M. Hasseler, C. Deneke; Hamburg
- 11:00 - 11:15 S32-03
Soziale Unterstützung und Selbstwirksamkeit: Nur die Kombination aus personalen und sozialen Ressourcen führt zu mehr sportlicher Aktivität
L. M. Warner, J. P. Ziegelmann, B. Schüz, S. Wurm, R. Schwarzer; Berlin
- 11:15 - 11:30 S32-04
Konzepte, Technologien und Lösungen für unterstützende Wohnumgebungen
B. Wilkes, Wildau

Freitag, 17. September 2010

Hörsaal 3

10:30 - 12:00 Uhr

Symposium der Sektion III

**Unterstützung für Angehörige von Menschen mit Demenz:
Wirkung und Nutzen aus unterschiedlichen Perspektiven**

Moderation: S. Oppikofer, Zürich/CH

- 10:30 - 10:45 S33-01
Freiwillige Helfer zur Entlastung pflegender Angehöriger: Wer hilft und wem hilft es?
G. Stoppe, L. Maeck, G. Stiens (1); Basel/CH, (1) Bonn
- 10:45 - 11:00 S33-02
Entlastungsangebote, Belastung und Lebensqualität: Resultate aus dem partizipativen Forschungsprojekt „Runder Tisch Science et Cité zum Thema Demenz“
S. Forstmeier, C. Moor, M. Martin; Zürich/CH
- 11:00 - 11:15 S33-03
Evaluation Tag/Nacht-Station Sonnweid: Wie wird nach Entlastungsangeboten gesucht, wie werden sie genutzt oder was hält Angehörige davon ab, diese zu nutzen?
S. Oppikofer, Zürich/CH
- 11:15 - 11:30 S33-04
Welche Unterstützungswünsche haben pflegende Angehörige von Menschen mit Demenz? Ergebnisse aus der deutschen Teilstudie des EU-Projektes EUROFAMCARE
D. Lüdecke, H. Döhner; Hamburg

Freitag, 17. September 2010

Hörsaal 6

10:30 - 12:00 Uhr

Symposium der Sektion III/IV

Hoffnung im Alter leibhaftig erfahren

Moderation: S. A. Heitlinger, Bern

- 10:30 - 10:45 S34-01
Gestaltungsmöglichkeiten in unserer Gesellschaft und Hoffnungsperspektiven in der seelsorgerlichen Begegnung
R. Zimmermann, Bern/CH
- 10:45 - 11:00 S34-02
Wertegeleitete Pflege und Betreuung in der Institution - Beispiel eines betrieblichen Prozesses
S. A. Heitlinger, Bern/CH
- 11:00 - 11:15 S34-03
Bewusstes Wahrnehmen des Alterns als leibliche Erfahrungen und Entdecken neuer Ressourcen
S. Blum-Lehmann, Schaffhausen
- 11:15 - 11:30 S34-04
Kreativer Umgang mit körperlichem Abbau und dementieller Erkrankung in der Familie - eine Vision
M. Gerber, Bern/CH
- 11:30 - 11:45 S34-05
Vielschichtiges Abschiednehmen und von Hoffnung gestärktes Neubeginnen, auch im Hinblick auf die Endlichkeit des Lebens
H. Holenstein, Bern/CH

Freitag, 17. September 2010

Kursraum 1

10:30 - 12:00 Uhr

Symposium der Sektion IV

Qualitätsentwicklung und -steuerung in der Langzeitpflege durch das Resident Assessment Instrument (RAI) in Deutschland und der Schweiz

Moderation: C. Becker, Halle (Saale) M. Zimmermann, Bremen

- 10:30 - 10:45 S35-01
Die RAI-Anwendung in den Alters- und Pflegeheimen der Schweiz
M. Anliker, Baar/CH
- 10:45 - 11:00 S35-02
Effekte des Resident Assessment Instruments (RAI-NH) auf die Qualität der stationären Langzeitpflege in Deutschland
C. Becker, M. Hoben, Y. Selinger, K. Targan, M. Zimmermann (1), J. Behrens; Halle (Saale), (1) Bremen
- 11:00 - 11:15 S35-03
Die RAI-Anwendung in der Pflege und Hilfe zu Hause (Spitex) in der Schweiz
M. Mylaeus-Renggli, Bern/CH
- 11:15 - 11:30 S35-04
Auswirkungen des Resident Assessment Instrument Home Care (RAI-HC) auf die ambulante Pflege in Deutschland
G. Roth, C. Stolle (1), A. Damkröger(1), H. Rothgang (1); München, (1) Bremen
- 11:30 - 11:45 S35-05
Reflexion der Implementierungsprozesse des RAI in der Langzeitpflege in Deutschland - Eine Analyse des Implementierungsprozesses, der Barrieren und der Bewältigungsstrategien aus Anwenderperspektive
M. Hoben, M. Mayeres (1), C. Neumeyer (2), G. Zimmermann (3), C. Stolle (4), G. Roth (5), H. Rothgang (4), C. Becker; Halle (Saale), (1) Velbert, (2) Kassel, (3) Dresden, (4) Bremen, (5) München

Freitag, 17. September 2010

Kursraum 2

10:30 - 12:00 Uhr

Symposium der Sektion IV

Pflegeoasen in der stationären Langzeitpflege – höhere Lebensqualität für Menschen mit weit fortgeschrittener Demenz?

Moderation: T. Klie, Freiburg; B. Schuhmacher, Freiburg; W. Rückert, Köln

- 10:30 - 10:45 S36-01
Rechtliche und ethische Anfragen an Pflegeoasen
T. Klie, Freiburg
- 10:45 - 11:00 S36-02
Pflegeoasen: Mitarbeiterinnen im Spannungsfeld zwischen Arbeitszufriedenheit und Arbeitsbelastung
C. Kuhn, Stuttgart
- 11:00 - 11:15 S36-03
Lebensqualität und Arbeitsmotivation in der Pflege schwer Demenzkranker: Ergebnisse der Evaluation einer Pflegeoase
S. Becker, Bern/CH
- 11:15 - 11:30 S36-04
Milieuthérapeutische Effekte in der Pflegeoase
J. Dettbarn-Reggentin, Berlin
- 11:30 - 11:45 S36-05
Privatsphäre, (sozialer) Raum und personale Würde in Pflegeoasen
B. Schuhmacher, Freiburg
- 11:45 - 12:00 S36-06
Pflegeoasen: die Perspektive von Angehörigen und Pflegenden - Zwischen Kontrolle und guter Pflege
H. Brandenburg, R. Adam-Paffrath, A. Brühl; Vallendar

Freitag, 17. September 2010

Kursraum 3

10:30 - 12:00 Uhr

Satelliten-Symposium

Gesund Altern. Herz im Fokus

Moderation: A. Simm, Halle (Saale)

10:30 - 11:00 Die biologische Uhr: Mechanismen und Marker der Gewebeeralterung

A. Simm, Halle (Saale)

11:00 - 11:30 Die biologische Uhr: Einflüsse auf Herz, Kreislauf und körperliche Leistungsfähigkeit

U. Rückschloss, Halle (Saale)

11:30 - 12:00 Therapeutische Optionen bei altersbedingt nachlassender Herzleistung

T. Eggeling, Köln

Diese Veranstaltung findet mit der freundlichen Unterstützung der Firma Dr. Willmar Schwabe GmbH & Co. KG statt.

Freitag, 17. September 2010

Kursraum 6

10:30 - 12:00 Uhr

Papersession der Sektion II

Geriatrische Interventionen I

Moderation: S. Kirchen-Peters, Saarbrücken

10:30 - 10:45 PS11-01

Analyse von Barrieren für die Entwicklung demenzfreundlicher Allgemeinkrankenhäuser. Ergebnisse eines Projekts im Auftrag der Deutschen Alzheimer Gesellschaft

S. Kirchen-Peters, Saarbrücken

10:45 - 11:00 PS11-02

Stationäre Versorgung: Gibt es Unterschiede in der Versorgung von Patienten mit und ohne Demenz?

M. Eisele, H. van den Bussche, D. Koller (1), B. Wiese (2), H. Kaduszkiewicz, K. Wegscheider, G. Glaeske (1), G. Schön; Hamburg, (1) Bremen, (2) Hannover

11:00 - 11:15 PS11-03

Biofeedbacktherapie in der Gerontopsychosomatik

S. Geyer, S. Daiber, M. Eichhorn; Bad Staffelstein

11:15 - 11:30 PS11-04

Charakteristika und Wirksamkeit einer stationären gerontopsychosomatischen Behandlung

S. Geyer, S. Daiber, E. Rauh; Bad Staffelstein

11:30 - 11:45 PS11-05

Die Versorgung pflegebedürftiger alter Menschen im Pflegeheim in Norwegen - Vorbild für Deutschland?

W. Herrmann, Berlin; S. Ruths, Bergen/N

11:45 - 12:00 PS11-06

Sterbequalität in der Akut-Geriatrie - erste Erfahrungen mit der Umsetzung des Liverpool Care Pathway

B. Schwenk, G. Bischofberger (1), A. Sauer (1), C. Hürny (1); Altstätten/CH, (1) St.Gallen/CH

Freitag, 17. September 2010

Foyer Erdgeschoss

08:30 - 12:00 Uhr

Posterausstellung der Sektion III und IV

P076

Gerontologische Perspektive auf Malnutrition im Alter(n) im Kontext von Ökotrophologie und Zahnmedizin

C. Dirb, G. M. Backes;

Zentrum Altern und Gesellschaft, Universität Vechta, Vechta

P077

Verweildauer in vollstationärer Dauerpflege in Deutschland 1999-2007

D. Pattloch, Berlin

P078

„Gut leben im (HOHEN) Alter“ - Konzepte sozialraumorientierter Unterstützung von Selbstsorge, Selbstorganisation und Vernetzung (BMBF Forschungsprojekt, Laufzeit 5/09 - 4/12)

J. M. Bott, S. Tepperwien, S. Winkler, S. Wolf;

Fachbereich Sozialwesen, Fachhochschule Potsdam, Potsdam

P079

Altersforschung als wichtiges Zukunftsfeld - Teilergebnisse des BMBF-Foresight-Prozesses

H. C. Vollmar, P. Georgieff (1), A. Beyer-Kutzner (2), K. Schnalzer (3), B. Hüsing (4), K. Cuhls (5);

Arbeitsgruppe Wissenstransfer und Wissenszirkulation, Standort Universität Witten/Herdecke, Deutsches Zentrum für Neurodegenerative Erkrankungen (DZNE), Witten; (1) Competence Center Neue Technologien, Fraunhofer Institut für System- und Innovationsforschung, Karlsruhe; (2) Referat 113, Bundesministerium für Bildung und Forschung (BMBF), Berlin; (3) Fraunhofer Institut für Arbeitsorganisation (IAO), Stuttgart; (4) Geschäftsfeld Biotechnologie und Lebenswissenschaften, Competence Center Neue Technologien, (5) Geschäftsfeld Vorausschau und Zukunftsforschung, Competence Center Innovations- und Technologie-Management und Vorausschau, Fraunhofer Institut für System- und Innovationsforschung, Karlsruhe

P080

Internet-Nutzung im Alter

Gründe der (Nicht-) Nutzung von Informations- und Kommunikationstechnologien durch Menschen ab 65 Jahren

A. Seifert, H. R. Schelling;

Zentrum für Gerontologie, Universität Zürich, Zürich/CH

Freitag, 17. September 2010

Foyer Erdgeschoss

08:30 - 12:00 Uhr

Posterausstellung der Sektion III und IV

P081

Gesundheitsförderung für sozial benachteiligte Zielgruppen im Setting Stadtteil am Beispiel des Aktionsbündnisses „Gesund leben und älter werden in Eving“

K. Lis;

Institut für Gerontologie an der TU Dortmund, Dortmund

P082

Evaluation von Versorgungsstrukturen in der frühen Krankheitsphase demenzieller Erkrankungen. Ergebnisse des BMG Leuchtturmprojektes Demenz: sozialtherapeutische „TANDEMGRUPPEN“ zur Frühförderung der Krankheits- und Alltagsbewältigung - eine explorative Studie

M. Niemann-Mirmehdi;

Psychiatrische Klinik, St. Hedwig-Krankenhaus, Berlin

P083

The Development of a Model of the Meaning of Working for Older Workers

C. Rudolph, A. Bal, B. Baltes;

Psychology, Wayne State University, Detroit/USA

P084

Etablierung eines zugleich Krankenhaus- und Pflegestützpunkt-basierten Case-Managements (PLAN) zur Reduzierung der Rate ungeplanter stationärer Wiederaufnahmen

R. R. Pilgrim, R. Neubart, V. Vahrenhorst (1);

Schwerpunkt Geriatrie, Klinik für Innere Medizin III, Sana Klinikum Lichtenberg; (1) Pflegestützpunkt Lichtenberg, Berlin

P085

www.wohin-im-alter.de

Verbraucher bewerten Pflegeheime

B. Stärck;

Wolber's GbR, Dänischenhagen

P086

Leuchtturm-Projekt „MAKS-aktiv!“ - nicht-medikamentöse Therapie bei Demenzpatienten im Pflegeheim: Erste Ergebnisse

B. Eichenseer, K. Luttenberger, C. Donath, R. Stemmer (1), E. Gräbel;

Medizinische Psychologie und Medizinische Soziologie, Psychiatrie, Universitätsklinikum, Erlangen; (1) Fachbereich Gesundheit und Pflege, Katholische Fachhochschule Mainz, Mainz

Freitag, 17. September 2010

Foyer Erdgeschoss

08:30 - 12:00 Uhr

Posterausstellung der Sektion III und IV

P087

Lebensraum im Alter: Raumnutzungsstrategien und soziale Partizipation in verschiedenen Wohnumfeldern

E. Althaus, M. D. Métrailler;

Angewandte Forschung und Entwicklung, Soziale Arbeit, Berner Fachhochschule, Bern/CH

P088

Bundesarbeitsgemeinschaft der Senioren-Organisationen e.V. (BAGSO) Projekt „Im Alter IN FORM: Gesund essen, mehr bewegen.“

A. von Laufenberg Beermann, S. Lacour;

BAGSO e.V., Bonn

P089

Anders alt!?

Lebensqualität für ältere Menschen mit geistiger oder mehrfacher Behinderung

B. Lindmeier, L. Oermann (1), N. Schippmann (1), J. Windheuser (1), A. Riecken (1);

Institut für Sonderpädagogik, Leibniz Universität Hannover, Hannover; (1) Wirtschafts- und Sozialwissenschaftliche Fakultät, Fachhochschule Osnabrück, Osnabrück

P090

Maßnahmen zur Sturzprävention in Pflegeheimen und Krankenhäusern

C. Heinze;
Institut für Medizin-/Pflegepädagogik und Pflegewissenschaft, Campus Virchow Klinikum, Charité - Universitätsmedizin Berlin, Berlin

P091

AMIQUS: Potenziale und Grenzen der Selbstorganisation und Selbsthilfe älterer MigrantInnen

M. Alisch, M. May (1), N. Laabdallaoui (1), F. Dölker, M. Kovacevic (1), S. Fröba, B. Bulgay (1);

Sozialwesen, Hochschule Fulda, Fulda; (1) Sozialwesen, Hochschule RheinMain, Wiesbaden

Freitag, 17. September 2010

Foyer Erdgeschoss

08:30 - 12:00 Uhr

Posterausstellung der Sektion III und IV

P092

Stichtagserhebung „Freiheitsentziehende Maßnahmen“ des MDK Bayern zum Annual World Elder Abuse Awareness Day“ am 15. Juni 2008

O. Randzio, A. Herold-Majumdar, A. Berzlanovich (1), H. Plischke (2), N. Kohls (2);

Ressort Pflege, MDK Bayern, (1) Institut für Rechtsmedizin, Universität München, München, (2) GRP - Generation Research Program, Humanwissenschaftliches Zentrum Klinik für Anästhesie und operative Intensivmedizin, Ludwig-Maximilians-Universität München, Bad Tölz

P093

Der Übergang vom Erwerbsleben in den Ruhestand eine qualitative Studie zu den Erwartungen und Planungsaktivitäten älterer Arbeitnehmer

A. Pokora, K. Hoffmann, D. Litaker (1), A. Loerbrosks (2);
Mannheimer Institut für Public Health, Sozial- und Präventivmedizin, Med. Fakultät Mannheim, Universität Heidelberg, Kompetenzzentrum für Sozialmedizin und betriebliche Gesundheitsförderung, Med. Fakultät Mannheim, Universität Heidelberg, Mannheim; (1) Departments of Medicine, Epidemiology and Biostatistics, Case Comprehensive Cancer Center, Case Western Reserve University, Cleveland/USA; (2) Kompetenzzentrum für Sozialmedizin und betriebliche Gesundheitsförderung, Med. Fakultät Mannheim, Universität Heidelberg, Mannheim

P094

Adipositas in der Pflege und Versorgung alter Menschen - Pilotstudie zur Erfassung von Aufwendungen in vollstationären Pflegeeinrichtungen

G. Apelt, V. Garms-Homolová (1), A. Kuhlmeier (2);
Institut für Medizinische Soziologie, Campus Charité Mitte, Charité - Universitätsmedizin Berlin; (1) Alice Salomon Hochschule, (2) Institut für Medizinische Soziologie, Campus Benjamin-Franklin, Charité - Universitätsmedizin Berlin, Berlin

P095

Zuhause wohnen bleiben bis zuletzt - in innovativen Wohnformen bzw. mit innovativ-ganzheitlichen Diensten (InnoWo)

U. Otto, A. Hedtke-Becker (1), G. Stumpp (1), R. Hoevels (1);
FB Soziale Arbeit, FHS St. Gallen - Hochschule für angewandte Wissenschaften, St. Gallen/CH; (1) Fakultät für Sozialwesen, Hochschule Mannheim, Mannheim

Freitag, 17. September 2010

Foyer Erdgeschoss

08:30 - 12:00 Uhr

Posterausstellung der Sektion III und IV

P096

Launch-Center für gemeinschaftliche Wohnformen

- netzwerken für Wohnnetzwerke

U. Otto; FB Soziale Arbeit, FHS St. Gallen - Hochschule für angewandte Wissenschaften, St. Gallen/CH

P097

Freiheitsentziehende Maßnahmen (FEM) in Luxemburger Altenpflegeheimen- Begründungen und Motive für die Anwendung

W. Billen; Konz

P098

Bewertung neuerer Technologien durch Bewohner und Pflegemitarbeiter im institutionellen Kontext

K. Claßen, F. Oswald (1), H.-W. Wahl, C. Becker (2), C. Heusel (3); Abteilung für psychologische Altersforschung, Psychologisches Institut, Ruprecht-Karls-Universität Heidelberg, Heidelberg; (1) AB Interdisziplinäre Alterswissenschaft, Fachbereich Erziehungswissenschaften, Johann-Wolfgang-v. Goethe-Universität, Frankfurt a. M.; (2) Klinik für Geriatrische Rehabilitation, Robert-Bosch-Krankenhaus, Stuttgart, (3) Grundsatzfragen, Strategie und Entwicklung, Paul Wilhelm von Keppeler-Stiftung, Sindelfingen

P099

Projekt 2012 begegnet den Folgen des demografischen Wandels in der ambulanten Pflege

A. Kynast; Beratungs- u. Koordinierungsstelle, AKD Ingbert Ochs GmbH, Damscheid

P100

Förderung der Autonomie von älteren Menschen in der stationären Langzeitpflege

E. Schorro, D. Ruedin; Hochschule für Gesundheit Freiburg, Freiburg/CH

P102

Kreativität im Alter

Die Entwicklung einer interdisziplinären Matrix als Grundlage für eine Pädagogik des Alterns

B. Panke-Kochinke; Evangelische Fachhochschule Rheinland-Westfalen-Lippe, Bochum

P103

Evaluation des berufsbegleitenden Weiterbildungsstudiengangs Soziale Gerontologie (bWSG) an der TU Dortmund

G. Naegele, B. Bertermann, A. Franke, M. Weidekamp-Maicher;

Lehrstuhl für Soziale Gerontologie, Technische Universität Dortmund

Freitag, 17. September 2010

12:00 Uhr

Verleihung der Posterpreise

Hörsaal 1

12:00 - 13:00 Uhr

Keynote-Vortrag III

Moderation: U. Otto, St. Gallen/CH

12:00 - 13:00 **Vernetztes Wohnen in der Zukunft**

R. Heinze, Bochum

Hörsaal 1

13:30 - 15:00 Uhr

Papersession der Sektion IV

Haltung, Einstellungen, Habitus

Moderation: C. Kricheldorf, Freiburg

13:30 - 13:45 PS12-01

Junge Alte und Rechtsextremismus

P.-G. Albrecht, Magdeburg

13:45 - 14:00 PS12-02

BMBF-Projekt PflegeWert - Wertschätzung fördert Versorgungsqualität in verschiedenen Einrichtungsformen
P. Fuchs-Frohnhofen, M. Isfort (1), E. Wappenschmidt-Krommus (1), M. Duisberg (2); Würselen, (1) Köln, (2) Schleiden-Gemünd

14:00 - 14:15 PS12-03

„Schattentage“ mit der Pflegecharta

Auf die Haltung kommt es an!

W. Dyck, Moers, R. Weigel; Gelsenkirchen

14:00 - 14:15 PS12-03

„Schattentage“ mit der Pflegecharta

Auf die Haltung kommt es an!

W. Dyck, Moers, R. Weigel; Gelsenkirchen

Freitag, 17. September 2010

Hörsaal 1

13:30 - 15:00 Uhr

Papersession der Sektion IV

Haltung, Einstellungen, Habitus

Moderation: C. Kricheldorf, Freiburg

14:15 - 14:30 PS12-04
Dem Leibkörper auf der Spur
U. Böhnke, Bremen

14:30 - 14:45 PS12-05
Kritische Gerontologie und Soziale Altenarbeit im
aktivierenden Staat
K. Aner, Berlin

Hörsaal 2

13:30 - 15:00 Uhr

Papersession der Sektion II, III und IV

Compression of Morbidity

Moderation: S. Wurm, Berlin

13:30 - 13:45 PS13-01
Sind die „neuen Alten“ fitter und gesünder? -
Die Frage der Morbiditätsexpansion vs. -kompression
S. Wurm, I. Schöllgen, C. Tesch-Römer; Berlin

13:45 - 14:00 PS13-02
Das Lebensende von Hundertjährigen: Expansion oder
Kompression der Morbidität?
C. Rott, D. Wozniak, D. Jopp (1); Heidelberg,
(1) New York/USA,

14:00 - 14:15 PS13-03
Gib acht, was du dir wünschst: Kompression von
Morbidity als Zielvorstellung
D. Pattloch, Berlin

14:15 - 14:30 PS13-04
Pflegebedürftigkeit und behinderungsfreie Lebenserwar-
tung: Neue Erkenntnisse mit Daten der amtlichen
Pflegestatistik?
E. Hoffmann, Berlin

Freitag, 17. September 2010

Hörsaal 3

13:30 - 15:00 Uhr

Papersession der Sektion III

Neue Ansätze in Diagnostik und Therapie von leichter kognitiver Beeinträchtigung, Demenz und Depression

Moderation: L. Ehreke, Leipzig

13:30 - 13:45 PS14-01
Is the Clock Drawing Test Appropriate for Screening for
Mild Cognitive Impairment? - Results of the German
Study on Ageing, Cognition and Dementia in Primary
Care Patients (AgeCoDe)
L. Ehreke, M. Lippa, T. Luck, B. Wiese (1), S. Weyerer
(2), S. Eifflaender-Gorfer (2), D. Weeg (3), D. Olbrich
(3), H. van den Bussche (4), C. Bachmann (4), M. Eisele
(4), W. Maier (5), F. Jessen (5), M. Wagner (5),
A. Fuchs (6), M. Pentzek (6), M. C. Angermeyer (7),
H.-H. König, S. G. Riedel-Heller; Leipzig, (1) Hannover,
(2) Mannheim, (3) München, (4) Hamburg, (5) Bonn,
(6) Düsseldorf, (7) Götting am Wagram

13:45 - 14:00 PS14-02
Depression im Alter - Der mühsame Weg bis zur
tatsächlichen Diagnosestellung
M. Kumpfmüller, Rohrbach/A; M. Linhart, Wien/A

14:00 - 14:15 PS14-03
Die Messung kognitiver Veränderung bei älteren Men-
schen: Alters-, bildungs- und geschlechtsspezifische
Reliable Change Indices (RCIs) für ausgewählte Subtests
der CERAD-NP-Testbatterie. Ergebnisse der German
Study on Ageing, Cognition and Dementia in Primary
Care Patients (AgeCoDe)
J. Stein, M. Lippa, W. Maier (1), H. van den Bussche
(2), H. Bickel (3), S. Weyerer (4), M. Pentzek (5),
B. Wiese (6), H.-H. König, S. G. Riedel-Heller;
Leipzig, (1) Bonn, (2) Hamburg, (3) München, (4) Mann-
heim, (5) Düsseldorf, (6) Hannover, für die AgeCoDe
Study Group

Freitag, 17. September 2010

Hörsaal 3

13:30 - 15:00 Uhr

Papersession der Sektion III

Neue Ansätze in Diagnostik und Therapie von leichter kognitiver Beeinträchtigung, Demenz und Depression

Moderation: L. Ehreke, Leipzig

14:15 - 14:30 PS14-04

Alternating Word Fluency in Dementia
S. Engel, R. Rupprecht, R. Mahlberg; Erlangen

14:30 - 14:45 PS14-05

Biographiearbeit und kognitive Verhaltenstherapie bei leichtgradiger Demenz: Die KORDIAL-Studie aus der Perspektive von Patienten, Angehörigen und Therapeuten
B. Cramer, A. Thöne-Otto (1), K. Werheid (2), A. Kurz; München, (1) Leipzig, (2) Berlin

14:45 - 15:00 PS14-06

Ein neues Behandlungskonzept für Depression im Alter: face-to-face Setting mit ergänzendem Einsatz spezifischer Computermodule
B. Preschl, B. Wagner, S. Forstmeier, A. Maercker; Zürich/CH

Freitag, 17. September 2010

Hörsaal 6

13:30 - 15:00 Uhr

Papersession der Sektion III

Psychische Ressourcen und Verarbeitungsprozesse im mittleren und höheren Alter

Moderation: R. T. Krampe, Leuven/B

13:30 - 13:45 PS15-01

Wieviel Geist kostet der Körper? Das Zusammenspiel von Gleichgewicht und Kognition im Alter
R. T. Krampe, M. Dumas, C. Smolders, M. Rapp (1); Leuven/B, (1) Berlin

13:45 - 14:00 PS15-02

Implikationen von alterskorrelierter Sinnesbehinderung für den Zusammenhang von Persönlichkeit und Affekt
V. Heyl, H.-W. Wahl, O. Schilling; Heidelberg

14:00 - 14:15 PS15-03

Die Rolle der subjektiven Lebenserwartung und der Zeitperspektive beim Belohnungsaufschub im Alter
R. Drobetz, A. Maercker, S. Forstmeier; Zürich/CH

14:15 - 14:30 PS15-04

Bestehen morphologische Gehirnunterschiede zwischen älteren Personen mit hohem und niedrigem Belohnungsaufschub?
R. Drobetz, J. Hänggi, S. Fankhauser, A. Maercker, S. Forstmeier; Zürich/CH

14:30 - 14:45 PS15-05

Belohnungsaufschub im Alter: Welche Präferenzen bestehen bei Menschen mit MCI, leichter Alzheimer-Demenz und kognitiv-unbeeinträchtigten Personen?
R. Drobetz, A. Maercker, S. Forstmeier; Zürich/CH

Freitag, 17. September 2010

Kursraum 1

13:30 - 15:00 Uhr

Symposium der Sektion III

Erreichbarkeit von Älteren in der Prävention und Gesundheitsförderung

Moderation: U. Walter, Hannover

- 13:30 - 13:45 S37-01
Gesundheitsförderung im Alter im ländlichen Kontext -
Wer wird erreicht und wer nicht?
*E. Mnich, K. Hofreuter-Gätgens, O. von dem Knesebeck;
Hamburg*
- 13:45 - 14:00 S37-02
Gesundheitsförderung und Primärprävention bei älteren
Menschen mit Migrationshintergrund
E. Olbermann, G. Naegele; Dortmund
- 14:00 - 14:15 S37-03
Akteursvernetzung im Quartier: eine hilfreiche Strategie
zur Gesundheitsförderung bei älteren Menschen?
B. Wolter, J. Heusinger; Berlin
- 14:15 - 14:30 S37-04
Effektivität unterschiedlicher Zugangswege zur
Motivierung sportinaktiver Älterer
*H. Allmer, J. Euskirchen, R. Walschek, I. Froböse,
B. Wallmann; Köln*
- 14:15 - 14:30 S37-05
„Ältere gezielt erreichen“ - Weiterentwicklung und
Evaluation der Ansprache zum Präventiven Hausbesuch
*B. Deitermann, C. Patzelt, J. Radisch, S. Heim,
G. Schmiemann, G. Theile, A. Nickel,
E. Hummers-Pradier, C. Krauth, U. Walter; Hannover*

Freitag, 17. September 2010

Kursraum 2

13:30 - 15:00 Uhr

Symposium der Sektion IV

Demenz und Musik

Moderation: T. Hartogh, Vechta; T. Grosse, Hannover

- 13:30 - 13:45 S38-01
Umgang mit neuem musikalischen Material im Alter
und mit Alzheimerdemenz
A. Söthe-Röck, Heidelberg
- 13:45 - 14:00 S38-02
Transfereffekte des instrumentalen Musizierens bei
dementiell erkrankten Menschen
S. Hoedt-Schmidt, Bornheim
- 14:00 - 14:15 S38-03
Unterricht mit demenzkranken Klavieranfängern
E. Kehrler, Werlte
- 14:15 - 14:30 S38-04
Musikalisierung der Begleitung, Betreuung und Pflege
dementiell erkrankter Menschen - Erkenntnisse und
Perspektiven
T. Hartogh, Vechta

Freitag, 17. September 2010

Kursraum 3

13:30 - 15:00 Uhr

Symposium der Sektion III/IV

Die Individualisierung von Diagnostik und Intervention in der pflegerischen Betreuung demenzkranker Menschen – eine „idiographische“ Analyse

Moderation: A. Kruse, Heidelberg

13:30 - 13:35 S39-01

Einführung in das Symposium

A. Kruse, Heidelberg

13:35 - 13:47 S39-02

Heidelberger Instrument zur Erfassung der Lebensqualität Demenzkranker (H.I.L.DE.) - Entwicklung eines Instrumentes zur adäquaten Erfassung der Lebensqualität demenzkranker Bewohner in Langzeitpflegeeinrichtungen

*S. Becker, R. Kaspar (1), A. Kruse (2);
Bern/CH, (1) Frankfurt a. M., (2) Heidelberg*

13:47 - 13:59 S39-03

Verfahren zu gezielter Förderung des emotionalen Erlebens von Menschen mit Demenz

C. Berendonk, Heidelberg

14:59 - 14:11 S39-04

Die Daseinsthematische Begleitung demenzkranker Menschen: Theoretisch-ethische Fundierung und empirische Befunde – Ergebnisse des Leuchtturmprojekts Quadem

S. Ehret, Heidelberg

14:11 - 14:23 S39-05

Spielräume und Barrieren für gute Pflege von Menschen mit Demenz – Erfassung subjektiver Theorien Pflegendender über ihre individuellen Tätigkeitsspielräume

M. Hoben, M. Bär, A. Kruse; Heidelberg

14:23 - 14:35 S39-06

Alzheimerdemenz – Verlauf, Verlust, Entwicklung

M. Bär, Heidelberg

Freitag, 17. September 2010

Kursraum 3

13:30 - 15:00 Uhr

Symposium der Sektion III/IV

Die Individualisierung von Diagnostik und Intervention in der pflegerischen Betreuung demenzkranker Menschen – eine „idiographische“ Analyse

Moderation: A. Kruse, Heidelberg

14:35 - 15:00 S39-07

Möglichkeitsräume zur Mitgestaltung erlebter Lebensqualität demenzkranker Menschen in Pflegeeinrichtungen – eine Mehr-Ebenen-Analyse

*R. Kaspar, S. Becker (1), A. Kruse (2);
Frankfurt a. M., (1) Bern/CH, (2) Heidelberg*

Freitag, 17. September 2010

Kursraum 6

13:30 - 15:00 Uhr

Papersession der Sektion II

Geriatrische Interventionen II

Moderation: M. Decker-Maruska, Attendorn, M. Lerch, Iserlohn

- 13:30 - 13:45 PS16-01
Bedarf es eines Comebacks der „alten Oberschwester“ in der geriatrischen Versorgung?
M. Decker-Maruska, Attendorn; M. Lerch, Iserlohn
- 13:45 - 14:00 PS16-02
Integrierte Geriatrie
W. Schmidt-Barzynski, Bielefeld
- 14:00 - 14:15 PS16-03
Die zukünftige Entwicklung von Übergewicht und Adipositas in Deutschland bis zum Jahr 2045
C. Westphal, G. Doblhammer-Reiter; Rostock
- 14:15 - 14:30 PS16-04
Evaluation komplexer Interventionen: Entwicklung eines Kriterienkatalogs zur Berichterstattung
R. Möhler, G. Meyer; Witten
- 14:15 - 14:30 PS16-05
Telematik in der klinischen Anwendung
N. Wrobel, Bremen, M. Borchelt; Berlin
- 14:15 - 14:30 PS16-06
Prognose der Krankenhausbehandlungen wegen Koronarer Herzkrankheit bis 2030
E. Nowossadeck, Berlin

Freitag, 17. September 2010

Hörsaal 1

15:30 - 17:00

Papersession der Sektion II, III und IV

Regionale und quartiersbezogene Aspekte des Alterns

Moderation: U. Otto, St. Gallen/CH

- 15:30 - 15:45 PS17-01
Regionale Typen der demografischen Alterung
S. Menning, E. Nowossadeck; Berlin
- 15:45 - 16:00 PS17-02
Beeinflusst die Beziehung älterer Menschen zu ihren Kindern die räumliche Nähe zwischen den Generationen? Wechselbeziehungen zwischen Kontakthäufigkeit, Beziehungsenge und Wohnentfernung im Längsschnitt
H. Engstler, O. Huxhold; Berlin
- 16:00 - 16:15 PS17-03
Selbstständig lebende kognitiv beeinträchtigte und unbeeinträchtigte Ältere: Eine Analyse außerhäuslicher Aktivitäts- und Mobilitätsmuster auf der Basis von Tagebuchdaten
E. Voß, H.-W. Wahl, F. Oswald (1), M. Wettstein; Heidelberg, (1) Frankfurt a. M.,
- 16:15 - 16:30 PS17-04
Alters- und geschlechtsbedingter Zusammenhang zwischen Wohnungs- und Quartierszufriedenheit im Vergleich urbaner und suburbaner Strukturen
J. Hahmann, A. Siuda; Aachen
- 16:30 - 16:45 PS17-05
Subjektive Ressourcen für guten Schlaf aus Sicht von Pflegeheimbewohnerinnen und Pflegeheimbewohnern
W. Herrmann, U. Flick; Berlin
- 16:45 - 17:00 PS17-06
Analyse der Lebens- und Wohnsituation von Senioren aus medizinischer und kommunalwissenschaftlicher Sicht - das Beispiel des Marktes Heiligenstadt/Ofr. (Landkreis Bamberg)
G. Troeger-Weiß, Kaiserslautern; P. Landendörfer, Heiligenstadt

Freitag, 17. September 2010

Hörsaal 2

15:30 - 17:00

Papersession der Sektion III und IV

Lebensqualität im Heim

Moderation: *F. Oswald, Frankfurt a. M.*

- 15:30 - 15:45 PS18-01
Die Erfassung von Lebensqualität im institutionellen Kontext mit dem Instrument INSEL: Ergebnisse quantitativer Analysen
F. Oswald, H.-W. Wahl (1), O. Schilling (1), C. Konieczny (1), A. Maurer (2), C. Heusel (2); Frankfurt a. M., (1) Heidelberg, (2) Sindelfingen,
- 15:45 - 16:00 PS18-02
Die Erfassung von Lebensqualität im institutionellen Kontext mit dem Instrument INSEL: Ergebnisse einer qualitativen Vertiefungsanalyse
I. Himmelsbach, F. Oswald, H.-W. Wahl (1), R. Kaspar, A. Maurer (2), C. Heusel (2); Frankfurt a. M., (1) Heidelberg, (2) Sindelfingen
- 16:00 - 16:15 PS18-03
Möglichkeitsräume zur Mitgestaltung erlebter Lebensqualität demenzkranker Menschen in Pflegeeinrichtungen - eine Mehr-Ebenen-Analyse
R. Kaspar, S. Becker (1), A. Kruse (2); Frankfurt a. M., (1) Bern/CH, (2) Heidelberg
- 16:15 - 16:30 PS18-04
„geri-AKTIV“ - Ein Projekt zur Förderung der Selbstbestimmung und Autonomie von Heimbewohner/inne/n unter Berücksichtigung von Arbeitsbelastungen bei Pflegekräften und Problemstellungen der Angehörigen
B. Jenull, Klagenfurt/A
- 16:30 - 16:45 PS18-05
Effekte räumlicher Ausstattung und administrativer Modelle auf die Lebensqualität im Pflegeheim
R. Rupprecht, F. R. Lang; Erlangen

Freitag, 17. September 2010

Hörsaal 2

15:30 - 17:00

Papersession der Sektion III und IV

Lebensqualität im Heim

Moderation: *F. Oswald, Frankfurt a. M.*

- 16:45 - 17:00 PS18-06
Lebensqualität bei Demenz - Beiträge nicht-pharmakologischer Interventionen zur Verbesserung der Lebensqualität demenzkranker Menschen - Ergebnisse einer systematischen Literaturübersicht
M. Weidekamp-Maicher, Dortmund

Freitag, 17. September 2010

Hörsaal 3

15:30 - 17:00

Papersession der Sektion I, III und IV Prävention und Gesundheitsförderung

Moderation: S. Kümpers, Berlin

- 15:30 - 15:45 PS19-01
Prävention und Rehabilitation innerhalb der Langzeitbetreuung Äterer: eine thematische Exploration in sieben europäischen Ländern
S. Kümpers, Berlin, G. Ruppe; Wien/A
- 15:45 - 16:00 PS19-02
Gesundheitsförderung in der stationären Langzeitversorgung (LTC) - Ergebnisse einer Expertenbefragung
A. Horn, M. Brause, D. Schaeffer; Bielefeld
- 16:00 - 16:15 PS19-03
Bewegungsförderung trotz Multimorbidität im Pflegeheim
S. Kalinowski, K. Kopke, I. Wulff, M. Kölzsch, S. Ellert, D. Dräger, R. Kreutz; Berlin
- 16:15 - 16:30 PS19-04
Förderung körperlicher Aktivität bei älteren Menschen in Altenpflegeheimen Dissertation zur Erlangung des Titels „Doktorin der Philosophie“.
I. Nöbel, Holzkirchen
- 16:30 - 16:45 PS19-05
Gesundheitsfördernde Angebote für ältere pflegende Angehörige - Erste Ergebnisse zur Problematik der Nichtinanspruchnahme -
A. Budnick, K. Kummer, S. Blüher, D. Dräger; Berlin
- 16:30 - 16:45 PS19-06
Konzeption und Evaluation gesundheitsbezogener Informationsveranstaltungen als Bestandteil stadtteilbezogener aktivierender Gesundheitsförderung im Leipziger Osten
C. Kluge, M. Romppel, G. Grande; Leipzig

Freitag, 17. September 2010

Hörsaal 6

15:30 - 17:00

Papersession der Sektion III und IV Ältere Belegschaften und Arbeitnehmer

Moderation: D. Naumann, Berlin

- 15:30 - 15:45 PS20-01
Partizipation in Erwerbsleben, Ehrenamt und Bildung: Konkurrierende Dimensionen gesellschaftlicher Partizipation? Aktuelle Befunde des Deutschen Alterssurveys (DEAS) von 1996-2008
D. Naumann, L. Romeu-Gordo, A. Motel-Klingebiel; Berlin
- 15:45 - 16:00 PS20-02
Älterwerden in Arbeit: Wünsche und Perspektiven von Beschäftigten
S.-F. Bender, Frankfurt a. M.
- 16:00 - 16:15 PS20-03
Institutionelle und betriebliche Rahmenbedingungen für eine Verlängerung des Erwerbslebens
P. Aleksandrowicz, Vechta
- 16:15 - 16:30 PS20-04
Befristete Beschäftigung als beschäftigungspolitisches Instrument für ältere Arbeitssuchende
S. Donnerbauer, Vechta
- 16:30 - 16:45 PS20-05
Arbeitsfähigkeit erhalten - AGE CERT als Gesamtkonzept zur Bewertung altersgerechter Personalpolitik
F. Frerichs, Vechta

Freitag, 17. September 2010

Kursraum 1

15:30 - 17:00

Papersession der Sektion III und IV

Ältere Menschen mit Migrationserfahrung

Moderation: S. Kühnert, Bochum

- 15:30 - 15:45 PS21-01
Kultursensible Altenpflege als Antwort auf eine heterogene Gesellschaft: Ein Werkstattbericht über die Evaluation von Konzept und Umsetzung
A. S. Esslinger, T. Duwe; Nürnberg
- 15:45 - 16:00 PS21-02
Subjektive Einschätzung der ökonomischen Lage älterer Türkinnen und Türken im Zusammenhang mit ihrer sozialen Einbindung
R. Naderi, F. Micheel; Wiesbaden
- 16:00 - 16:15 PS21-03
Die Gesundheit und Zufriedenheit von Migranten
S. Sussujew, G. Doblhammer-Reiter, N. Milewski; Rostock
- 16:15 - 16:30 PS21-04
In Gesundheit und Krankheit: Eine Analyse zur ‚gesunden Lebenserwartung‘ von alternden türkischen Migranten in Deutschland
M. Carnein, N. Milewski, G. Doblhammer-Reiter; Rostock
- 16:30 - 16:45 PS21-05
Regionale Ungleichheit der Gesundheit von (Spät-)Aus-siedlern in der Bundesrepublik Deutschland. Eine vergleichende Analyse von kontextuellen Effekten zur Erklärung regionaler Gesundheitsunterschiede.
D. Kreft, G. Doblhammer-Reiter, Rostock
- 16:30 - 16:45 PS21-06
Kultursensibel Pflegen - ältere zugewanderte Menschen im deutschen Altenhilfesystem
U. Zabel, Berlin

Freitag, 17. September 2010

Kursraum 2

15:30 - 17:00

Papersession der Sektion II und III

Prädiktoren und Facetten von Wohlbefinden

Moderation: M. Holzhausen, Berlin

- 15:30 - 15:45 PS22-01
Individuelle Determinanten von Lebenszufriedenheit und differentielle Struktur von Prioritäten bei älteren Berliner Frauen und Männern
M. Holzhausen, C. Scheidt-Nave, A. Schneider, P. Martus; Berlin
- 15:45 - 16:00 PS22-02
Prädiktoren der positiven Lebensbewertung im dritten und vierten Alter
C. Rott, U. Bullinger (1), D. Jopp (2); Heidelberg, (1) Darmstadt, (2) New York/USA
- 16:00 - 16:15 PS22-03
Subjektives Wohlbefinden im Alter: Aktuelle Forschungstrends und -desiderate
D. Ferring, T. Boll; Walferdange/L
- 16:15 - 16:30 PS22-04
Generativität als Ressource im Alter?
A. Schoklitsch, Salzburg/A
- 16:30 - 16:45 PS22-05
Einstellungen gegenüber Sterben und Tod im hohen Alter: Akzeptanz oder Angst? Erste Befunde des DFG-Projekts LateLine
O. Reidick, O. Schilling, H.-W. Wahl, F. Oswald (1); Heidelberg, (1) Frankfurt a. M.
- 16:45 - 17:00 PS22-06
Religiosität im Alter - Eine Ressource für Gesundheit und Wohlbefinden?
U. Sperling, C. Sattler (1), B. Wendelstein (1); Mannheim, (1) Heidelberg

Freitag, 17. September 2010

Kursraum 3

15:30 - 17:00

Papersession der Sektion IV

Neue Herausforderungen im Pflegealltag

Moderation: U. Fichtmüller, Dresden

- 15:30 - 15:45 PS23-01
Wissensbasierte Qualitätsindikatoren in ambulant betreuten Wohngemeinschaften - „WGQual“
J. Gräske, T. Fischer, A. Worch, S. Meyer, K. Wolf-Ostermann; Berlin
- 15:45 - 16:00 PS23-02
Gerontologische Beiträge zur Konzeption einer körper-gendersensiblen Altenpflege
G. M. Backes, M. Wolfinger; Vechta
- 16:00 - 16:15 PS23-03
Förderliche Konstellationen für rehabilitativ-wirksames Pflegehandeln in der stationären Langzeitpflege
Y. Selinger, S. Fleischer, M. Schubert, J. Behrens; Halle (Saale)
- 16:15 - 16:30 PS23-04
Somatische und psychosoziale Bedürfnisse von Menschen in ihrer letzten Lebensphase – Begleitung Sterbender auf Basis professioneller pflegerischer Diagnostik und Intervention
U. Schulze, S. Driebold, H. Blumenauer; Frankfurt a. M.
- 16:30 - 16:45 PS23-05
Die gesundheitliche und soziale Situation alleinlebender demenzkranker Menschen – eine multiprofessionelle Perspektive
S. Schniering, Ä.-D. Jahncke-Latteck, A. Ernst, U. Schramm, H. van den Bussche; Hamburg
- 16:45 - 17:00 PS23-06
Die Kultivierung von personenbezogenen Dienstleistungen als Schlüssel für eine zukunftsfähige Pflege
D. Bieber, M. Geiger; Saarbrücken

Freitag, 17. September 2010

Kursraum 6

15:30 - 17:00

Papersession der Sektion I

Molekulare Medizin

Moderation: J. Haendeler, Düsseldorf, A. Simm, Halle (Saale)

- 15:30 - 15:45 PS24-01
Einfluss von Diabetes mellitus auf das Nichtkleinzellige Bronchialkarzinom
B. Bartling, A. Sohst, H.-S. Hofmann (1), R.-E. Silber, A. Simm; Halle (Saale), (1) Regensburg
- 15:45 - 16:00 PS24-02
Transplantation of bone marrow derived stem cells into Alzheimer mice
A. Hinze, A. Stolzing; Leipzig
- 16:00 - 16:15 PS24-03
Accumulation of mitochondrial DNA deletions during aging
R. Wiesner, J. Neuhaus, O. Baris; Köln
- 16:15 - 16:30 PS24-04
Zell-basierte Modelle für Morbus Parkinson
M. Jendrach, M. Klinkenberg, S. Gispert, S. Mai, J. Bereiter-Hahn, G. Auburger; Frankfurt a. M.
- 16:30 - 16:45 PS24-05
Morbus Parkinson assoziierte Serin Threonin Kinase PINK1 protektiert postmitotische Endothelzellen
S. Mai, M. Klinkenberg, G. Auburger, J. Bereiter-Hahn, M. Jendrach; Frankfurt a. M.

Rahmenprogramm

Mittwoch, 15.09.2010



Große Berlinrundfahrt

Berlin ist faszinierend und anregend, Berlin ist Kultur, Architektur, Kiez und Geschichte. Entdecken Sie die Hauptstadt Berlin - eine an Symbolen reiche Stadt, in der deutsches Schicksal und das Zusammenwachsen von Ost und West zu besichtigen sind. Lassen Sie sich verzaubern von Anekdoten und geschichtlichen Hintergründen dieser einst geteilten Stadt und erleben Sie hautnah Glanz und Gloria dieser bewegenden Metropole.

Preis pro Person: 30,00 € inkl. Bustransfer und Stadtführer
Abfahrt: 14:00 Uhr ab Virchow-Klinikum Eingang Seestr.
Dauer: 3 Stunden

Donnerstag, 16.09.2010

Rundfahrt Mauergeschichte

Berlin - 21 Jahre nach dem Mauerfall. Begeben Sie sich mit uns auf eine zeitgeschichtliche Reise vom Mauerbau und der Teilung Berlins, über den Mauerfall, bis hin zur heutigen Metropole. Erfahren Sie während der Rundfahrt mehr über geschichtliche Zusammenhänge und lassen Sie sich verzaubern von Anekdoten und spannenden Hintergründen.

Ein Thema der Fahrt ist neben den erfolgreichen und gescheiterten Fluchten an der Berliner Mauer auch die friedliche Revolution der Ostdeutschen im Jahre 1989, die den Mauerfall vor 21 Jahren erst möglich machte.

Preis pro Person: 30,00 € inkl. Bustransfer und Stadtführer
Abfahrt: 14:00 Uhr ab Virchow-Klinikum Eingang Seestr.
Dauer: 3 Stunden



Rahmenprogramm

Donnerstag, 16.06.2010

Potsdamtour

Erleben Sie preußische Geschichte vor den Toren Berlins. Der Ausbau von Potsdam zur zweiten Residenzstadt der späteren preußischen Könige begann unter dem Großen Kurfürsten, Friedrich Wilhelm, noch im 17. Jahrhundert. Im Laufe des 18. Jahrhunderts entstanden in Potsdam für preußische Könige und Prinzen zahlreiche Schlösser und ausgedehnte Parkanlagen. Erleben Sie die Altstadt u. a. mit der Nikolaikirche Schinkels, dem Fortunaportal, dem Holländischen Viertel, dem Nauener Tor. Die Besichtigung führt auch zum Schloss Cecilienhof und vorbei an der Russischen Kolonie Alexandrowka. Höhepunkt der Tour ist eine Außenbesichtigung des Schloss Sanssouci mit einem wunderschönen Blick auf die raffiniert gestaltete Parkanlage von Sanssouci.

Preis pro Person: 45,00 € inkl. Bustransfer und Stadtführer
Abfahrt: 10:00 Uhr am Virchow-Klinikum Eingang Seestr.
Dauer: 5 Stunden



Rahmenprogramm

Freitag, 17.09.2010

Brückenfahrt auf den Berliner Gewässern



Diese Tour führt Sie über Landwehrkanal und Spree rund um die Innenstadt. So erfahren Sie, dass Berlin mehr Brücken besitzt als Venedig, und können sich von der vielfältigen Architektur dieser begeisterten Stadt verzaubern lassen.

Vorbei am Haus der Kulturen der Welt, dem Berliner Dom, dem Pergamonmuseum, dem Nikolaiviertel, Reichstag usw. Beobachten Sie einmal aus einer ganz anderen Perspektive das bunte Treiben einer faszinierenden Metropole.



Preis pro Person: 20,00 €
Abfahrt: 10:00 Uhr
Hansabrücke, Bus 106 ab Virchow-Klinikum Eingang Seestr.
Dauer: ca. 3,5 Stunden



ACHTUNG! Alle Ausflüge finden nur bei Erreichen einer Mindestteilnehmerzahl statt. Sollte diese nicht erreicht werden, erhalten Sie bereits gezahlte Beiträge zurückerstattet.

Sponsoren

Für die Unterstützung der Veranstaltung danken wir folgenden Förderern und Sponsoren:

Bundesministerium für Familie, Senioren, Frauen und Jugend (BMFSFJ)
Dr. Willmar Schwabe GmbH & Co. KG
Generali Deutschland Holding AG
Kuratorium Deutsche Altershilfe (KDA)

Aussteller

Nestlé Deutschland AG
Smart-Link Gesellschaft für EDV-Systemlösungen mbH
VestiCure GmbH
W. Kohlhammer GmbH

Stand bei Drucklegung

Raumplan Forum 3 - Erdgeschoss

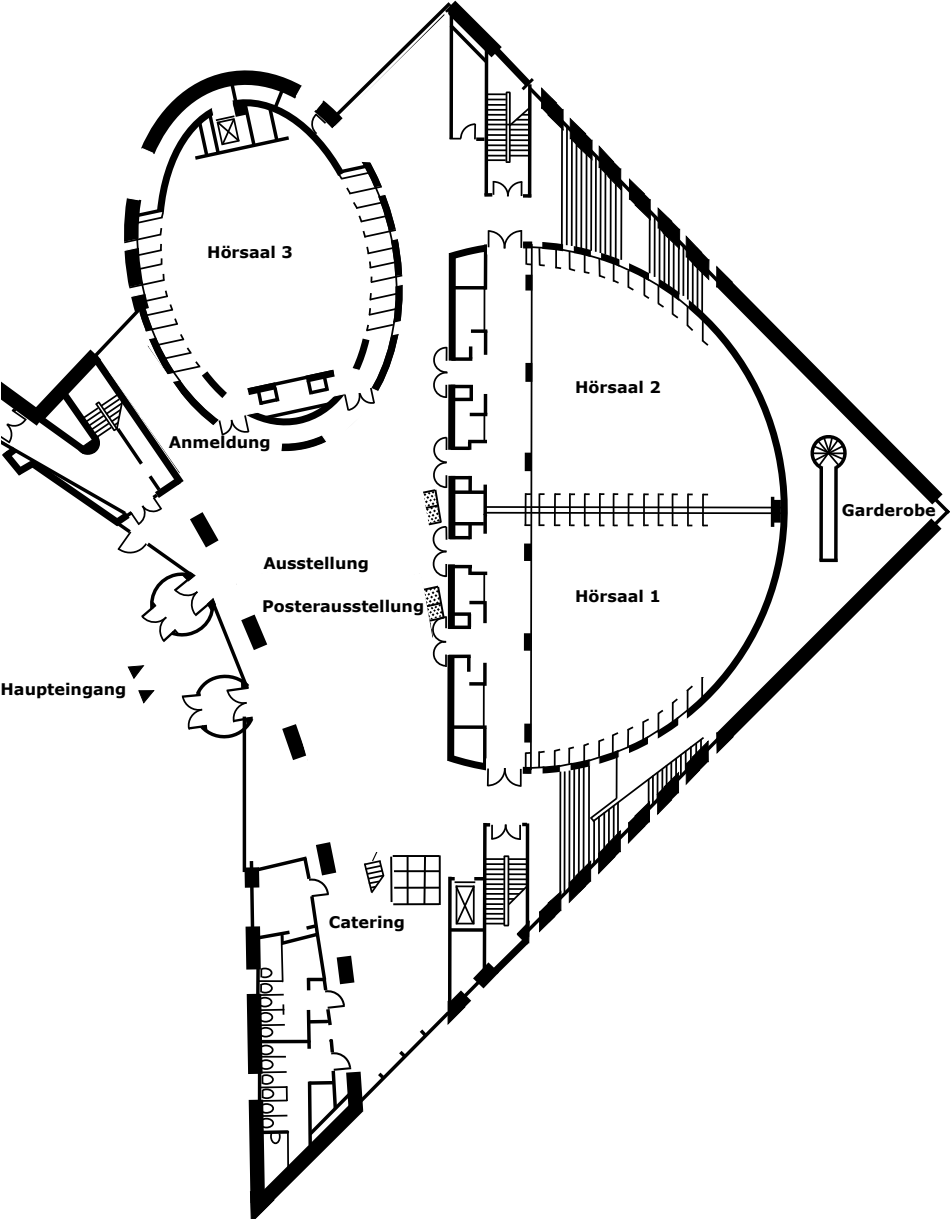

Raumplan Forum 3 - 2. Obergeschoss

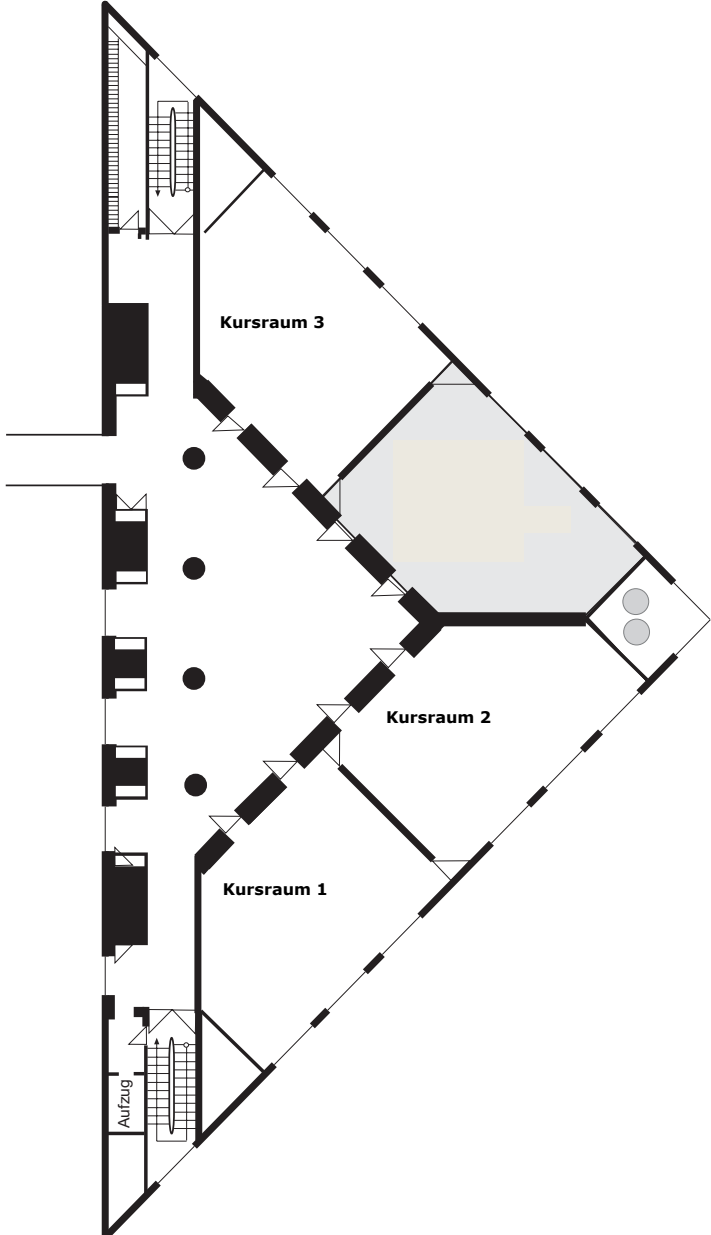



- 1** Forum 3
Hörsäle 1, 2, 3
Kursräume 1, 2, 3, Foyers
- 2** Hörsaal 6
Kursraum 6
Mittelallee 10
- 3** Gästehaus
- A** Haupteingang
Augustenburger
Platz
- B** Einfahrt
Seestr.
(Parkhaus)
- C** Eingang
Führer Str.
- D** Nebeneingang
Führer Str.
- E** Nebeneingang
Nordufer
- F** Nebeneingang
Sylter Str.
- G** Nebeneingang
Amruner Str.

Allgemeine Hinweise

Gesellschaften:

Deutsche Gesellschaft für Gerontologie und Geriatrie
Schweizerische Gesellschaft für Gerontologie

Tagungspräsidenten

Prof. Dr. Clemens Tesch-Römer

Deutsches Zentrum für Altersfragen
Manfred-von-Richthofen-Str. 2
12101 Berlin
Telefon: +49 (0) 30 2607400
Telefax: +49 (0) 30 7854350
E-Mail: clemens.tesch-roemer@dza.de

Dr. phil. Markus Leser

Curaviva Schweiz
Fachbereich Alter
Zieglerstr. 53
3000 Bern
SCHWEIZ
Telefon: +41 (0) 31 3853333
Telefax: +41 (0) 31 3853334
E-Mail: m.leser@curaviva.ch

Tagungssekretär

Klaus Ingo Giercke

Arbeiterwohlfahrt
Bezirksverband Mittelrhein e. V.
Rhonestr. 2 a
50765 Köln
Telefon: +49 (0) 221 57998170
Telefax: +49 (0) 221 57998160
E-Mail: sekretaer@dggg-online.de

Kongress- und Ausstellungsorganisation, Teilnehmerbetreuung

Aey Congresse GmbH
Seumestr. 8
10245 Berlin
Tel.: +49 (0) 30 29006594
Fax: +49 (0) 30 29006595
E-Mail: info@aey-congresse.de
www.aey-congresse.de

Kongresswebsite:

www.dggg-kongress.org

Teilnahmegebühren

Dauerausweise	ab 21.06.10	ab 15.09.10
Mitglieder der DGGG und SGG	180 €	200 €
Nichtmitglieder	220 €	240 €
Ärzte in Ausbildung/Pflegepersonal*	120 €	130 €
Studenten	60 €	70 €

Tagesausweise	ab 21.06.10	ab 15.09.10
Mittwoch, 15.09.2010	120 €	130 €
Donnerstag, 16.09.2010	120 €	130 €
Freitag, 17.09.2010	120 €	130 €

Rahmenprogramm (Anmeldung bis 01.09.2010)

Große Berlinrundfahrt (15.09.2010)	30 €	
Mauerrundfahrt (16.09.2010)	30 €	
Potsdamtour (16.09.2010)	45 €	
Brückenfahrt (17.09.2010)	20 €	
Gesellschaftsabend (16.09.2010)	40 €	50 €

* Für die Ermäßigungen bitte die entsprechenden Belege (Kopien der Mitglieder- und Studentenausweise bzw. Schreiben der entsprechenden Verwaltung) beilegen.
Anmeldungen mit dem beiliegenden Registrierungsformular oder online unter <http://www.dggg-kongress.org>

Veranstaltungsort

Charité - Universitätsmedizin Berlin
Campus Virchow-Klinikum
Forum 3 / Gebäude Mittelallee 10
Augustenburger Platz 1
13533 Berlin

Zahlungen

Bitte überweisen Sie die Gesamtgebühren unter Angabe der gebuchten Veranstaltungen und des Vor- und Nachnamens auf folgendes Konto:

Kontoinhaber:	Aey Congresse GmbH
Kontonummer:	828 11 7203
Bankleitzahl:	100 700 24
Institut:	Deutsche Bank Berlin
BIC:	DEUT DE DBBER
IBAN:	DE84 1007 0024 0828 1172 03
Zahlungsgrund:	DGGG 2010, << Name, Vorname >>

Überweisungsgebühren gehen zu Lasten des Überweisers, besonders bei Überweisungen aus dem Ausland zu beachten.

Die Bezahlung mit Kreditkarte ist ebenfalls möglich, beachten Sie dazu die Angaben auf dem Registrierungsformular.

Folgende Kreditkarten werden akzeptiert: Visacard und Euro/Mastercard.

Der Bankeinzug des Kongressbeitrages ist ebenfalls möglich (nur von deutschen Konten). Bitte beachten Sie auch hier die Angaben auf dem Registrierungsformular.

Vor Ort kann bar, mit Kreditkarten und EC-Karten bezahlt werden.

Ihre Anmeldebestätigung erhalten Sie nach Eingang aller Zahlungen auf dem Kongresskonto. Stornierungen richten Sie bitte schriftlich an die Kongressorganisation. Bereits gezahlte Tagungsgebühren werden abzüglich einer Bearbeitungsgebühr von 25,00 € bei Stornierung vor dem 15.08.2010 zurückerstattet. Bei Stornierung nach dem 15.08.2010 erfolgt keine Rückerstattung.

Zertifizierung bei der Ärztekammer Berlin beantragt.

Technische Hinweise

Projektionstechnik in den Tagungsräumen

Alle Räume sind mit Beamer und Laptop ausgestattet. Zusatztechnik wie Diaprojektoren und Overhead sollte nach Möglichkeit vermieden werden, sie muss sonst bis spätestens **1. September 2010** bei der Kongressorganisation angemeldet werden.

Ihre Projektionsdaten halten Sie bitte auf einer MS-Windows kompatiblen CD-ROM oder einem USB-Massenspeicher bereit und geben Sie in der Pause vor der Sitzung, in der Ihr Vortrag vorgesehen ist, beim zuständigen Techniker im entsprechenden Raum ab. Bevorzugte Präsentationsform ist die PowerPoint-Präsentation in der **Version 97 oder höher**.

Grafikdaten müssen in die Präsentation eingebettet sein. Verknüpfte Grafiken werden nicht unterstützt.

Redezeiten

Die Redezeit entnehmen Sie bitte diesem Programm, die Moderatoren werden auf die Einhaltung der Zeiten achten.

Poster

Die maximale Postergröße beträgt DIN A0 Hochformat (H 118,9 cm x B 84,1 cm). Befestigungsmaterial wird an der Anmeldung bereitgestellt. Die Präsentation der Poster erfolgt in vier Postersessions. Die Poster jeder dieser Session können nur am jeweiligen Tag und Zeitraum wie folgt gehängt werden.

Postersession der Sektionen I und II

P001-P022, P101: Mittwoch, 15.09.2010, 10:00 - 20:00 Uhr

Postersession der Sektion III

P023-P049: Donnerstag, 16.09.2010, 08:00 - 13:00 Uhr

Postersession der Sektion III

P050-P075, P108: Donnerstag, 16.09.2010, 13:00 - 20:00 Uhr

Postersession der Sektionen III und IV

P076-P100; P102: Freitag, 17.09.2010, 08:00 - 12:00 Uhr

Posterpreise

Die Entscheidung über die Vergabe der Posterpreise basiert auch in diesem Jahr wieder auf den Voten der Kongressteilnehmer. Wir bitten deshalb herzlich um rege Beteiligung. Den Stimmzettel finden Sie in der Kongressstasche. Bitte geben Sie ihn nach Ihrer Bewertung am Tagungscounter ab.

Letzter Abgabetermin: Freitag, 17.09.2010, 11:00 Uhr.

Autorenindex

A

Adam-Paffrath, R. 89
Ahlsdorf, E. 38, 66
Alber, J. 79
Albert, I. 79
Albrecht, P.-G. 97
Aleksandrowicz, P. 111
Alisch, M. 94
Allmer, H. 102
Altemeyer, B. 59
Althaus, E. 23, 94
Amadori, K. 28
Amrhein, L. 14, 65, 78
Aner, K. 98
Angermeyer, M. C. 45, 54, 57, 58, 99
Anliker, M. 88
Apelt, G. 95
Apfelbacher, C. 83
Arima, A. 41
Asam, W. 76
Auburger, G. 115
Autenrieth, C. 62

B

Bachmann, C. 99
Backes, G. M. 14, 20, 33, 92, 114
Bal, A. 93
Ballüer, K. 29
Baltes, B. 93
Baraulina, T. 74
Barchmann, F. 73
Baris, O. 115
Bär, M. 104
Baron, S. 41
Bartholomeyczik, S. 64, 70
Bartling, B. 115
Baumeister, S. 62
Becker, C. 61, 67, 88, 96
Becker, M.-L. 49
Becker, S. 89, 104, 105, 108
Beckert, B. 70
Behrend, C. 33
Behrens, J. 82, 88, 114
Behr, J. 62
Beil, J. 56
Bender, S.-F. 111
Bennett, J. 82
Benton, S. 59
Bereiter-Hahn, J. 11, 26, 115
Berendonk, C. 68, 104

Berger, K. 34
Berger, T. 34
Bergner, A. 62
Bernert, F. 47
Bertermann, B. 96
Berthold, H. K. 48
Bertram, L. 48
Berzlanovich, A. 18, 95
Besselmann, K. 64
Beutner, K. 82
Beyer, A. 42
Beyer-Kutzner, A. 92
Bickel, H. 99
Bidlingmaier, M. 62
Bieber, D. 114
Bierwagen, S. 63
Billen, W. 96
Bischofberger, G. 91
Blaser, R. 23
Bleker, J. 12
Blessing-Kapelke, U. 61
Block, J. 41
Blüher, S. 44, 82, 110
Blumenauer, H. 114
Blum-Lehmann, S. 87
Bode, M. 66
Boggatz, T. 23
Böhnke, U. 98
Boll, T. 113
Borchelt, M. 106
Borchers, A. 66
Borgloh, B. 18
Bott, J. M. 92
Brandenburg, H. 89
Brandt, M. 69
Brauer, K. 20, 33
Braun, M. 43
Brause, M. 110
Bredthauer, D. 18
Brenner, H. 83
Briel, S. 57
Brose, A. 43
Brühl, A. 89
Brunner, E. 41
Brunnett, R. 50, 85
Bubolz-Lutz, E. 17
Buch, B. 62
Bucholtz, N. 48
Budnick, A. 82, 110
Buhl, A. 15, 63
Bulgay, B. 94
Bullinger, U. 113

Autorenindex

Bureick, G. 64
Burger, M. 28
Burkhardt, H. 28
Busch, B. 42
Busch, M. 34
Büsch, V. 51

C

Carnein, M. 112
Cellerino, A. 10
Cihlar, V. 79
Claßen, K. 96
Clemens, W. 20, 33
Conrad, I. 45, 54
Cramer, B. 100
Cuhls, K. 70, 92
Czepek, J. 21
Cziborra, A.-L. 55

D

Dahmann, S. 52
Daiber, S. 91
Damkröger, A. 88
Dapp, U. 24
Dätwyler, B. 55
Decker-Maruska, M. 27, 80, 106
Deeken, I. 42
Deindl, C. 69
Deitermann, B. 102
Deller, J. 51
Deneke, C. 85
Dettbarn-Reggentin, J. 54, 89
Dettmer-Flügge, A. 29
Dieckmann, F. 63
Diederichs, C. 34
Diehl, M. 3, 53
Dikken, J. 44
Dirb, C. 92
Dittmar, M. 27, 83
Dittrich, D. A. V. 51
Doblhammer-Reiter, G. 19, 42, 70, 106, 112
Doh, M. 78
Döhner, H. 50, 86
Dölker, F. 94
Donath, C. 93
Donnerbauer, S. 111
Dorbritz, J. 51
Döring, A. 62
Dörner, O. 65
Doumas, M. 101

Dräger, D. 24, 34, 43, 82, 110
Driebold, S. 43, 114
Drobetz, R. 26, 101
Duisberg, M. 97
Duwe, T. 112
Dyck, W. 97

E

Eggeling, T. 90
Ehlers, A. 22
Ehreke, L. 55, 99, 100
Ehret, S. 104
Eichberg, S. 46
Eichenseer, B. 27, 93
Eichhorn, M. 91
Eifflander-Gorfer, S. 99
Eisele, M. 91, 99
Ellert, S. 43, 110
El-Zidy-Ibrahim, N. 48
Emeny, R. T. 62
Emmert, M. 29, 50
Engelhard, H. P. 15
Engel, S. 52, 100
Engels, D. 54
Englert, C. 10
Engstler, H. 107
Erdmann, B. 73
Erlemeier, N. 30
Erler, D. 82
Ernert, A. 34
Ernst, A. 70, 114
Ernst, B. 83
Ernst, K. 62
Esch, F.-J. 43
Esslinger, A. S. 29, 50, 112
Euskirchen, J. 102

F

Fachinger, U. 73
Falkenstein, M. 37
Falk, K. 20, 25, 85
Fankhauser, S. 71, 101
Feldkötter, A.-L. 55
Ferrara, P. 40
Ferring, D. 79, 113
Fichtmüller, U. M. 15, 50, 114
Fischer, E. 83
Fischer, T. 64, 114
Fleischer, S. 114
Flick, U. 34, 35, 107
Förstel, H. 52

Autorenindex

Forstmeier, S. 71, 86, 100, 101
Francisci, N. 41
Franke, A. 38, 51, 81, 96
Freiberger, E. 61
Freitag, S. 44
Frerichs, F. 111
Freude, G. 37
Fröba, S. 94
Froböse, I. 102
Fuchs, A. 99
Fuchs-Frohnhofen, P. 97
Fuchs, J. 34, 99

G

Gajewski, P. 37
Garms-Homolová, V. 34, 35, 95
Gatti, S. 23
Geiger, M. 114
Gellert, P. 46, 79
Georgieff, P. 92
Gerber, M. 87
Gerlach, A. 29
Gerlach, F. 28
Geyer, S. 91
Giercke, K. I. 75
Giovis, C. 63
Gispert, S. 115
Glaeske, G. 91
Glaesmer, H. 57
Glodny, S. 68
Gogol, M. 29, 75, 84
Gold, C. 25
Golgert, S. 24
Gorzelnjak, L. 62
Göschel, A. 14
Gövercin, M. 40
Graefe, S. 45, 65
Graumann, B. 40
Grande, G. 110
Granzin, U. 22, 82
Gräske, J. 114
Gräbel, E. 27, 93
Grass-Kapanke, B. 52
Greve, W. 27
Griffith, L. S. 28
Grill, E. 62
Gronemeyer, R. 60
Gröppel-Klein, A. 77
Grosse, T. 103
Grune, T. 60
Grüttner, J. 28

Guenter, M. 28
Gula, B. 43
Günster, C. 70
Gutzmann, H. 64

H

Haas, B. 22
Haendeler, J. 115
Haesner, M. 40
Hagiwara, S. 41
Hahmann, J. 107
Hahn, C. 55
Hahn, M. 37
Halek, M. 64
Hallwirth-Spörk, C. 26
Hamers, J. 18
Hämmerer, D. 37
Hänggi, J. 101
Hank, K. 79
Hannich, H.-J. 49
Hannig, C. 44
Hardenacke, D. 64
Hartmann, A. 27
Hartmann, H. 15
Hartogh, T. 103
Hasford, J. 24
Hasseler, M. 85
Hastedt, I. 15
Haut, A. 29
Haverkamp, W. 48
Hedtke-Becker, A. 95
Heidenblut, S. 54
Heier, M. 62
Heim, S. 102
Heinrich, S. 58, 82
Heinz, A. 52, 64
Heinze, C. 94
Heinze, R. 97
Heitlinger, S. A. 87
Heller, M. 83
Hellmers, S. 27
Hellweg, R. 52
Hensel, A. 54, 58
Hermann, M.-L. 78
Herold-Majumdar, A. 18, 95
Herrlich, P. 11
Herrmann, W. 91, 107
Hertzsch, C. 26
Herzog, W. 83
Heß, M. 44, 79
Heusel, C. 96, 108

Autorenindex

Heusinger, J. 76, 85, 102
Heyl, V. 101
Hildebrand, J. 66
Himmelsbach, I. 43, 65, 108
Hinze, A. 115
Hirsch, R. D. 30
Hoben, M. 88, 104
Hochheim, E. 45
Hoedt-Schmidt, S. 103
Hoevens, R. 95
Hoffmann, E. 98
Hoffmann, K. 48, 95
Hoffmann, V. 24
Hofmann, H.-S. 115
Hofreuter-Gätgens, K. 102
Hofrichter, N. 52
Holenstein, H. 87
Holle, R. 62
Holt, S. 24
Holzhausen, M. 34, 113
Horn, A. 68, 110
Hornung, R. 43
Howe, J. 37
Hoy, L. 29
Huber, R. M. 62
Hülsken-Giesler, M. 16
Hammers-Pradier, E. 102
Hürny, C. 91
Hüsing, B. 70, 92
Hüther, M. 47
Huxhold, O. 13, 55, 107

I

Icks, A. 61
Isfort, M. 97

J

Jahncke-Lattek, Ä.-D. 70, 114
Janig, H. 41
Jansen, S. C. 30
Jelitte, M. 83
Jendrach, M. 26, 115
Jenewein, R. 27
Jenull, B. 43, 108
Jenull-Schiefer, B. 41
Jessen, F. 99
Jopp, D. 98, 113
Jörres, R. A. 62
Jung, M. 50
Jürge, H. 79

K

Kada, O. 41
Kaduszkiewicz, H. 58, 91
Kaiser, C. 74
Kaiser, P. 69
Kalbermatten, U. 23
Kalinowski, S. 43, 110
Kammerer, K. 85
Kappes, C. 27
Karner, S. 18
Karrasch, S. 62
Kaspar, R. 104, 105, 108
Kehrer, E. 103
Keller, S. 28
Kessler, E.-M. 59
Kilian, R. 45
Kirchberger, I. 62
Kirchen-Peters, S. 91
Klapper, A. 45
Klauber, J. 70
Kliegel, M. 67
Klie, T. 14, 18, 32, 60, 72, 75, 89
Klietz, H. 33
Klinkenberg, M. 115
Kluge, C. 110
Knee, R. 64
Kneib, C. 27
Knopf, H. 34
Koch, U. 56
Koeppel, C. 63
Kohlbacher, F. 41
Köhler, K. 22
Köhler, L. 22
Kohler, S. 81
Kohls, N. 18, 95
Kolland, F. 17
Koller, D. 91
Köller, R. 54
Kölzsch, M. 24, 43, 110
Konieczny, C. 108
König, H.-H. 55, 57, 58, 59, 82, 99
Kopke, K. 24, 34, 43, 110
Köpke, S. 29
Kopp, B. 37
Kornadt, A. E. 45, 78
Köster, D. 17
Kovacevic, M. 94
Kraft, M. 22
Krammer, S. 30
Krampe, R. T. 101
Krauth, C. 102

Autorenindex

Kreft, D. 42, 112
Krettek, C. 29
Kreutz, R. 24, 34, 43, 110
Kricheldorf, C. 23, 31, 32, 76, 97, 98
Kröger, K. 73
Kropp, P. 79
Kruse, A. 22, 28, 47, 66, 67, 77, 104, 105, 108
Kruse, J. 28
Krutmann, J. 11
Kryspin-Exner, I. 26
Kubenz, S. 48
Kuck, J. 34
Kühl, K.-P. 45
Kuhlmeier, A. 24, 95
Kuhn, C. 89
Kühnert, S. 15, 63, 112
Külbel, K. 48
Kult, J. 83
Kummer, K. 82, 110
Kümmerling, A. 81
Kumpers, S. 20, 25, 85, 110
Kumpfmüller, M. 99
Künemund, H. 74
Künzel, A. 23
Kurth, B.-M. 19
Kurz, A. 100
Kuzma, E. 56
Kynast, A. 96

L

Laabdallaoui, N. 94
Lacour, S. 94
Lacruz, M. E. 62
Ladwig, K.-H. 62
Lahmann, N. 35, 83
Lämmler, G. 48
Landendörfer, P. 107
Lang, F. R. 42, 52, 77, 108
Laurischk, S. 14
Lechner, S. 83
Lehfeld, H. 52
Leipold, B. 55, 66
Leist, A. K. 79
Lekkos, K. 29
Leppert, K. 45
Lerch, M. 27, 106
Leser, M. 10, 72
Lessenich, S. 45, 46, 65
Leutgeb, I. 41
Leve, V. 17, 22

Liebich, M. 64
Likar, R. 41
Lindenberger, U. 13, 37, 43, 55
Lindmeier, B. 94
Lindner, R. 30
Linhart, M. 99
Lindpaintner, L. S. 80
Li, S.-C. 37, 48
Lis, K. 93
Litaker, D. 83, 95
Loepthien, T. 66
Loerbroks, A. 83, 95
Löhken-Mehring, G. 63
Lottes, J. 51
Lottmann, R. 78
Lucke, C. 78
Lucke, M. 78
Luck, T. 54, 57, 58, 59, 82, 99
Lüdecke, D. 86
Luppa, M. 54, 55, 57, 58, 59, 71, 99
Luttenberger, K. 93
Lüttje, D. 84

M

Maeck, L. 86
Maercker, A. 71, 100, 101
Mahlberg, R. 100
Mahne, K. 69
Maier, W. 58, 99
Mai, S. 26, 115
Mally, K. 83
Manning, B. 59
Martin, M. 43, 86
Martus, P. 34, 113
Marx, C. 44
Marzluff, S. 14
Mascherek, A. 13
Matschinger, H. 45, 54, 57, 58, 59
Maurer, A. 108
Maxin, L. 51
Mayeres, M. 88
Mayer, H. 64
May, M. 94
Mechling, H. 46
Meierkord-Palme, D. 48
Meisinger, C. 62
Menning, S. 107
Menzen, K.-H. 26
Métrailleur, M. D. 23, 94
Metzler, K. 43
Meyer, G. 29, 67, 106

Autorenindex

Meyer, S. 82, 114
Meye, S. 64
Michaelis, H. 25
Micheel, F. 51, 112
Mickley, F. 27
Milewski, N. 112
Mnich, E. 102
Modreker, M. 24
Möhler, R. 106
Moisl, D. 22
Moor, C. 86
Moreno, J. 40
Mortby, M. 71
Moskiou, V. 48
Motel-Klingebl, A. 20, 111
Mühlhauser, I. 29
Müller, B. 79
Müller, E. 43
Müller-Ebner, H. 72
Müller, H. 83
Müller, M. 62
Müller-Mundt, G. 68
Müller, V. 37
Muster, B. 26
Mylaeus-Renggli, M. 88

N

Naderer, R. 40
Naderi, R. 112
Naegele, G. 17, 46, 96, 102
Nagel, J. 43
Naumann, D. 111
Navarrete Santos, A. 26
Neal, M. B. 51
Neubart, R. 31, 36, 80, 84, 93
Neuhauser, H. 34
Neuhaus, J. 115
Neumann, E.-M. 73
Neumann, L. 24
Neumeyer, C. 88
Nickel, A. 102
Niehoff, D. 83
Niemann-Mirmehdi, M. 93
Nittel, D. 65
Nöbel, I. 110
Nordheim, J. 64
Nowak, D. 62
Nowossadeck, E. 106, 107

O

Oermann, L. 94
Olbermann, E. 102
Olbrich, D. 27, 99
Oppikofer, S. 86
Oswald, F. 12, 31, 43, 46, 67, 96, 107, 108, 109, 113
Otto, C. 50
Otto, U. 16, 25, 45, 69, 76, 95, 96, 97, 107

P

Panke-Kochinke, B. 96
Pannasch, A. 64
Panzica, M. 29
Pattloch, D. 92, 98
Patzelt, C. 102
Pentzek, M. 99
Penz, H. 41
Perrig-Chiello, P.-C. 32
Peters, A. 62
Peters, B. 34
Pfeiffer, B. 41
Philipp-Metzen, H. E. 54
Pilgrim, R.-R. 36, 93
Pinter, G. 41
Platzer, M. 10
Plischke, H. 18, 95
Pokora, A. 95
Pons, J. L. 40
Pospiech, S. 25
Preschl, B. 100
Prieler, M. 41
Püllen, R. 28

Q

Quack, E. 27

R

Radisch, J. 102
Randzio, O. 18, 95
Ranga, M.-M. 17
Rapp, I. 21
Rapp, M. 52, 64, 101
Rauh, E. 91
Raum, E. 83
Razum, O. 68
Reggentin, H. 54
Reichel, C. 66

Autorenindex

Reichert, M. 22, 46, 81
Reidick, O. 113
Remmers, H. 16, 77
Richter, A. 49
Riecken, A. 94
Riedel-Heller, S. G. 45, 54, 55, 57, 58,
59, 71, 82, 99
Riedel, M. 82
Riediger, M. 13
Risse, T. 64
Rittersberger-Tilic, H. 74
Roehnsch, G. 35
Roling, G. 82
Romeu-Gordo, L. 111
Romppel, M. 110
Rothermund, K. 45, 78
Roth, G. 88
Rothgang, H. 88
Rott, C. 79, 98, 113
Rückert, W. 89
Rückschloss, U. 90
Rudolph, C. 93
Rudolph, K. L. 3, 10, 11
Ruedin, D. 96
Ruhnke, H. 66
Ruppe, G. 110
Rupprecht, R. 52, 100, 108
Ruths, S. 91
Ryser, L. 16

S

Sahyazici, F. 55
Sallmon, S. 20
Sattler, C. 21, 113
Sauer, A. 91
Sauer, S. 18
Schaan, B. 79
Schacke, C. 54
Schaefer, S. 55
Schaeffer, D. 68, 110
Schäffer, B. 65
Schaller, S. 30
Schäper, S. 44
Schapkin, S. 37
Scheidt-Nave, C. 34, 113
Schellenbach, M. 55
Schelling, H. R. 92
Schiele, G. 23
Schilling, O. 13, 101, 108, 113
Schlömer, C. 73
Schippmann, M. 94

Schmid, M. 27
Schmidt-Barzynski, W. 106
Schmidt, B.-O. 41
Schmidt, D. 29
Schmidt, R. 14
Schmidt, S. 44
Schmiedek, F. 13, 43
Schmieder, L. 55
Schmiemann, G. 102
Schmitt, M. 17, 22, 38, 46
Schnalzer, K. 92
Schneider, A. 113
Schneider, B. 30
Schneider-Schelte, H. 25
Schneiders, K. 23
Schniering, S. 114
Schoklitsch, A. 113
Schöllgen, I. 13, 98
Scholz, U. 43
Schönemann-Gieck, P. 22
Schön, G. 91
Schorro, E. 96
Schramek, R. 17
Schramm, U. 70, 114
Schröder, J. 21
Schröder, K. 10
Schubert, M. 114
Schuett, N. 73
Schuhmacher, B. 18, 89
Schüller, S. 44
Schulte, B. 72
Schulz, A. 70
Schulze, T. 52, 114
Schulze, U. 114
Schulz, H. 62
Schulz, J. 49
Schulz, R.-J. 84
Schüz, B. 13, 24, 44, 85
Schwab, M. 83
Schwarzer, C. 42
Schwarzer, R. 19, 24, 85
Schwarzer, T. 82
Schwender, C. 59
Schwenk, B. 91
Schwieger, A. L. 56
Scileppi, K. 48
Seibt, G. 50
Seidl, H. 62
Seifert, A. 92
Seither, C. 82
Selinger, Y. 88, 114
Sengpiel, M. 16

Autorenindex

Sesselmann, Y. 82
Sieber, C. C. 60, 84
Siegel, N.-R. 84
Silber, R.-E. 26, 115
Simitis, S. 32
Simm, A. 10, 11, 26, 31, 60, 67, 90,
115
Simm, F. 26
Simonson, J. 33
Siuda, A. 107
Slotta-Bachmayr, B. 26
Smolders, C. 101
Sohst, A. 115
Söthe-Röck, A. 66, 103
Sperling, U. 30, 113
Spira, D. 48
Stanek, S. 68
Stanjek, P. 63
Stärck, B. 93
Stecker, C. 33
Steffen, G. 76
Steinberg, J. 42
Steiner, S. 26
Steinfurt, J. 17
Steinhagen-Thiessen, E. 48
Steinhusen, C. 54
Stein, J. 54, 57, 58, 59, 99
Stein, M. 14
Stelling, C. 25
Stemmer, R. 27, 93
Stiens, G. 86
Stiller, A. 73
Stöber, C. 16
Stock, C. M. 83
Stöcker, G. 80
Stolle, C. 88
Stolzing, A. 115
Stoppe, G. 19, 77, 86
Strauß, B. 45
Strauß, K. 44
Strecker, V. 26
Strobl, R. 62
Strotzka, S. 26
Strumpfen, S. 74
Strupeit, S. 85
Stumpp, G. 95
Sussujew, S. 112
Szydlik, M. 69

T

Tabert, I. 29
Talaszy, H. 30
Targan, K. 88
Teising, M. 30
Tepperwien, S. 92
Tesch-Römer, C. 10, 13, 19, 24, 42,
44, 53, 55, 75, 77, 98
Teti, A. 44
Teves, N. 16
Theile, G. 102
Theiss, K. 35
Thiele, J. 27
Thiemann, A. 16
Thiem, U. 34
Thiesemann, R. 84
Thöne-Otto, A. 100
Thorand, B. 62
Thürmann, P. 24
Tippelt, R. 14, 47
Töpfer, A. 48
Treichel, Y. 64
Troeger-Weiß, G. 107
Trommer, K. 33
Tyll, S. 36

V

Vahrenhorst, V. 93
van den Bussche, H. 58, 70, 91, 99,
114
van Dyk, S. 45, 46, 65
Verschure, P. 40
Villringer, A. 55, 57, 58
Vogel, C. 20, 74
Vogel, H. 83
Vogel, W. 10
Vollmar, H. C. 70, 92
von dem Knesebeck, O. 102
von Laufenberg Beermann, A. 94
von Renteln-Kruse, W. 24
von Schwanenflügel, M. 64
von Zglinicki, T. 11
Vorholz, I. 14
Voß, E. 107
Vosseler, B. 36

W

Wächtler, C. 30
Wagner, B. 100
Wagner, G. G. 13

Autorenindex

Wagner, M. 99
Wahl, H.-W. 46, 67, 77, 96, 101, 107,
108, 113
Wallmann, B. 102
Walschek, R. 102
Walter, U. 47, 102
Wappenschmidt-Krommus, E. 97
Warner, L. M. 24, 44, 85
Wartzack, S. 16
Wasel, W. 25
Weber, J. 22
Wedler, H. 30
Weeg, D. 99
Wegscheider, K. 91
Wehkamp, K.-H. 32
Weidekamp-Maicher, M. 96, 109
Weigel, R. 97
Weinz, S. 42
Wendelstein, B. 21, 113
Werheid, K. 41, 45, 100
Wesche, D. 83
Wessel, K. 37
Westphal, C. 106
Wettstein, M. 56, 107
Weyerer, S. 57, 99
Wider, D. 72
Wienberg, J. 21, 42
Wiese, B. 58, 91, 99
Wiesmann, U. 49
Wiesner, R. 115
Wiest, M. 13
Wild, B. 83
Wild-Wall, N. 37
Wilkes, B. 85
Wilm, S. 64, 70
Windheuser, J. 94
Wingenfeld, K. 68
Winkler, S. 92
Wipking, C. 37
Wiskott, J. 34
Wolff, J. 43
Wolfinger, M. 114
Wolf-Ostermann, K. 64
Wolf, S. 41, 92
Wolter, B. 102
Woollacott, M. 55
Worch, A. 64, 114
Wozniak, D. 98
Wrobel, N. 106
Wulff, I. 43, 64, 110
Wulf, M. 38
Wurm, S. 13, 24, 42, 44, 85, 98

Y

Yilmaz-Aslan, Y. 68

Z

Zabel, U. 112
Zander, M. 82
Zank, S. 54
Zeman, P. 14
Ziegelmann, J. P. 24, 46, 79, 85
Ziegler, M. 45
Ziegler, U. 42, 70, 71
Zimmer, B. 17, 22
Zimmermann, A.-K. 62
Zimmermann, G. 88
Zimmermann, M. 88
Zimmermann, R. 87
Zimprich, D. 12, 13
Zuber, F. 55

Anreise

Charité - Universitätsmedizin Berlin, Campus Virchow-Klinikum
Augustenburger Platz 1
13353 Berlin

Sie erreichen den Campus Virchow-Klinikum mit einer Vielzahl regionaler Verkehrsmittel, unser Umgebungsplan zeigt Ihnen Details dazu. Die Kongressräume befinden sich im „Lehrgebäude: Forum 3“ (s. Markierung).

Die dem Campus am nächsten liegenden Haltestellen sind der U-Bahnhof Amrumer Straße am Haupteingang Augustenburger Platz und die Tram/Bus-Haltestelle Virchow-Klinikum vor dem Geländeeingang Seestraße 5. Vom U-Bahnhof Amrumer Straße laufen Sie etwa 10 Minuten zu den Kongressräumen, von der Tram/Bus-Haltestelle Virchow-Klinikum etwa 3 Minuten.

Hier finden Sie die entsprechenden Internetlinks für Ihre Anreise

regional: <http://www.bvg.de/> S-Bahn, U-Bahn, Bus

überregional:

Deutsche Bahn: <http://www.bahn.de/p/view/index.shtml>

Flughafen: <http://www.berlin-airport.de/DE/index2.php>

Zentraler Omnibus Bahnhof: <http://www.bvg.de/index.php/de/Bvg/Index/folder/249/name/Zentraler+Omnibusbahnhof+Berlin>

Der Campus liegt unmittelbar an der Ausfahrt Seestraße der Berliner Stadtautobahn.

